

Krankenhaus-Report 2008/2009

„Versorgungszentren“

Jürgen Klauber / Bernt-Peter Robra /
Henner Schellschmidt (Hrsg.)

Schattauer (Stuttgart) 2009

Auszug Seite 359-433



20	Krankenhaus-Directory 2007: DRG-Krankenhäuser im dritten Jahr der Budgetkonvergenz.....	359
----	--	-----

20 Krankenhaus-Directory 2007

DRG-Krankenhäuser im dritten Jahr der Budgetkonvergenz

Auch in diesem Jahr stellt das Directory deutscher Krankenhäuser Eckdaten aus den Aufstellungen der Entgelte und Budgetermittlung (AEB) gemäß Krankenhausentgeltgesetz (KHEntgG) vor. Den nachfolgenden Darstellungen liegen Vereinbarungsdaten und nicht die tatsächlich erbrachten Leistungen der jeweiligen Einrichtungen zugrunde. Insgesamt finden 1 601 Krankenhäuser Eingang, von denen 45 Krankenhäuser keine DRG-Entgelte zur Abrechnung bringen, da sie zu den besonderen Einrichtung zählen.

In den Abbildungen werden auch die Ergebnisse aus den Directories der vergangenen zwei Jahre dargestellt. Sie liefern Orientierungswerte für die Veränderungsrichtung und Dynamik der Kennzahlen im Zeitverlauf. Dabei ist zu beachten, dass die Grundgesamtheit zwischen den Jahren variiert¹. Die einzelnen Spalten des Directories haben folgende Bedeutung:

Krankenhausname

Mit einem * gekennzeichnete Einrichtungen haben nach Abschluss der Vereinbarung 2007 mit einem anderen Krankenhaus fusioniert oder wurden geschlossen.

Betten

Jedes Krankenhaus wird nach seiner Bettenzahl klassifiziert und einer von sechs Kategorien zugeordnet. Die verwendeten Symbole bedeuten Folgendes:

- <50 = unter 50 Betten
- <100 = 50 bis unter 100 Betten
- <200 = 100 bis unter 200 Betten
- <500 = 200 bis unter 500 Betten
- <1 000 = 500 bis unter 1 000 Betten
- >1 000 = über 1 000 Betten.

Die Angaben stammen überwiegend aus dem Jahr 2007, andernfalls aus den Vorjahren.

Krankenhäuser mit einer Bettenzahl von 200 bis unter 500 bilden mit 38% der hier dargestellten Einrichtungen die größte Gruppe, gefolgt von der Größenklasse 100 bis unter 200 mit 26% und kleiner 50 mit 20%. Lediglich 4% der dargestellten Häuser weisen mehr als 1 000 Betten auf.

Träger

In dieser Spalte wird die Trägerschaft des Krankenhauses mit folgenden Abkürzungen geschlüsselt:

¹ Vgl. Krankenhaus-Report 2006 und 2007.

ö für öffentlich
 fg für freigemeinnützig
 p für privat.

Krankenhäuser in freigemeinnütziger Trägerschaft stellen 41 % der hier dargestellten Einrichtungen, gefolgt von den öffentlichen mit 38 %. Die restlichen 21 % befinden sich in privater Trägerschaft.

BFW (Basisfallwert)

Der Basisfallwert ist der Eurobetrag, der multipliziert mit der Bewertungsrelation den Preis einer DRG-Fallpauschale festlegt. Bei den hier ausgewiesenen Basisfallwerten aus dem Jahr 2007 handelt es sich um den Wert ohne Ausgleiche und Berichtigungen (BFWoA). Dieser entspricht in der Regel nicht dem tatsächlichen Zahlbetrag, welcher Ausgleiche aus Vorperioden und Korrekturbeträge bei unterjährigem Inkrafttreten beinhaltet.

In der Spalte für den Basisfallwert ist ein „BE“ zu finden, wenn das gesamte Krankenhaus 2007 keine DRG-Entgelte vereinbart hat, z. B. auf Basis der Fallpauschalenverordnung besondere Einrichtungen 2007, und es somit als Ganzes von der Anwendung der DRG-Fallpauschalen und der Budgetkonvergenz in diesem Jahr ausgenommen ist.

Vereinbarungsergebnisse auf Krankenhausebene können während der Konvergenzphase erst mit vorliegendem DRG-Katalog und Landesbasisfallwert erzielt werden. Der erste vereinbarte Landesbasisfallwert für die Budgetrunde 2007 wurde im Mai 2006 in Berlin festgelegt. Bis Ende 2006 waren mit sechs erst mehr als ein Drittel

Abbildung 20–1

Umsetzungszeitpunkte der Vereinbarungen 2007



Abbildung 20–2

Casemix-gewichtete Zahlbasisfallwerte und Basisfallwert ohne Ausgleich für Vereinbarungen 2007

Krankenhaus-Report 2008/2009

Wido

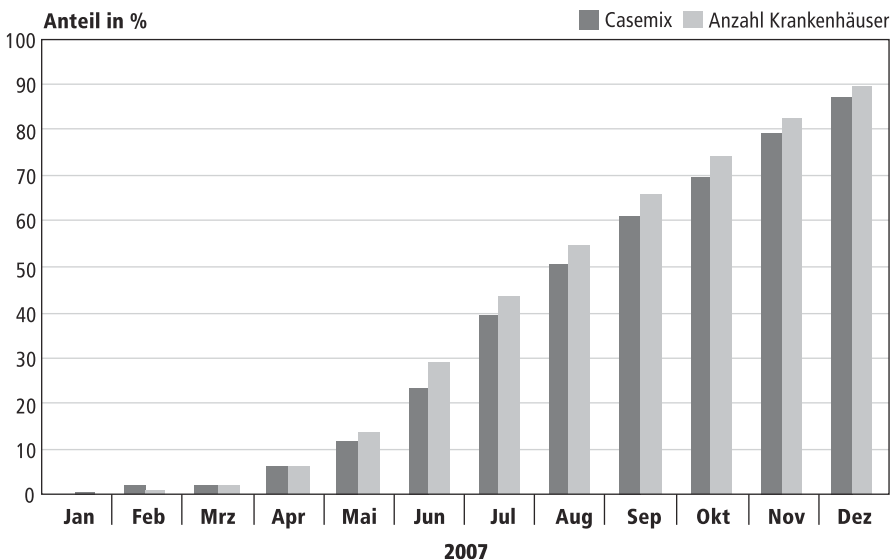
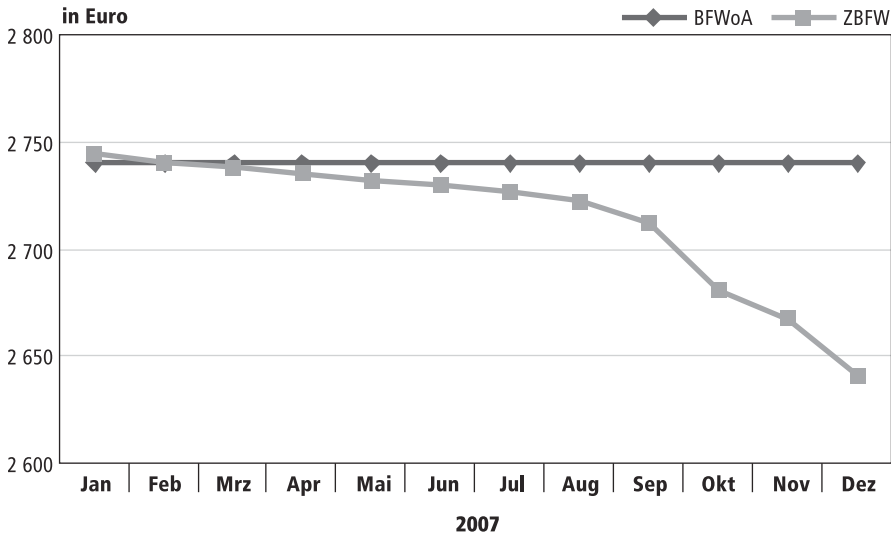
aller Landesbasisfallwerte vereinbart und im April 2007 lagen mit den Vereinbarungen aus Hessen und Sachsen auch die letzten Werte vor. Zu 90% der hier beobachteten Einrichtungen bzw. 87% des DRG-Casemixes konnten die Vereinbarungen unterjährig umgesetzt werden. Die übrigen erfolgten retrospektiv (Abbildung 20–1).

Aufgrund des negativen Saldos der vereinbarten Ausgleichs für Vorperioden i. H. v. –747 Mio Euro und der überwiegenden Zahl an Budgetabschlüssen in der zweiten Jahreshälfte sinkt der Zahlbasisfallwert (ZBFW) für die hier dargestellten Krankenhäuser im Verlauf des Jahres 2007 kontinuierlich ab (Abbildung 20–2). Der Casemix-gewichtete BFWoA liegt für die untersuchten DRG-Krankenhäuser bei 2739,06 Euro, der Zahlbasisfallwert sinkt ausgehend vom Januarwert 2743,74 auf 2640,98 Euro im Dezember. Im Mittel liegt der Zahlbasisfallwert 26 Euro bzw. –1,0% unterhalb des vereinbarten ohne Ausgleiche.

Budget-Konv. in %

Im Rahmen der Konvergenzphase von 2005 bis 2009 werden Basisfallwert und Budget von DRG-Krankenhäusern stufenweise an den jeweiligen landesweiten Basisfallwert (LBFW) angepasst. 2007, also in der dritten Stufe, erfolgt eine Konvergenz um 30,8% des rechnerischen Anpassungsbetrags. Die negative Anpassung ist für das Jahr 2007 auf eine Obergrenze von 2,0% des Krankenhausbudgets begrenzt, für positive Anpassungsbeträge existiert keine Obergrenze². In der Spalte wird die prozentuale Budgetanpassung durch die Konvergenz gegen den landesweiten Ba-

² Die Regelungen finden sich im Detail in § 4 des Krankenhausentgeltgesetzes.

sisfallwert dargestellt. Beträgt der Wert $-2,0$, so handelt es sich um ein Krankenhaus, für das die Obergrenzenregelung gegriffen hat.

Krankenhäuser, die 2007 einen positiven Anpassungsbetrag vereinbart haben, werden im Weiteren als Konvergenzgewinner bezeichnet, solche mit einem negativen als Konvergenzverlierer. Krankenhäuser, die aufgrund der Obergrenzenregelung nicht den kompletten Anpassungsbetrag als Budgetminderung hinnehmen mussten, gelten als geschonte.

Mit 64 % der hier dargestellten Einrichtungen überwiegt der Anteil der Konvergenzgewinner gegenüber dem der Konvergenzverlierer. Mit 34 % wurde zudem ein relevanter Anteil der Konvergenzverlierer von der vollständigen Budgetanpassung geschont. Somit ist der Anteil der Konvergenzgewinner gegenüber dem Directory des Vorjahres gestiegen und der Anteil der geschonten Verlierer rückläufig: Dort wurde der Anteil der Gewinner mit 60 % festgestellt, der Anteil der Geschonten betrug 43 %.

Dabei sind mehr Budgeterhöhungen bei den Gewinnern angefallen, als die Verlierer abgeben mussten: Das bundesweite Saldo der durch die Konvergenz umverteilten Budgets beträgt 2007 +282 Millionen Euro. Im Jahr 2006 betrug der Wert noch +144 Millionen Euro und 2005 +4 Millionen Euro.

Tabelle 20–1 illustriert die Konvergenzwirkungen nach Bundesländern. Der Anteil der Konvergenzgewinner variiert z. Zt. zwischen 83 % in Bremen und 47 % in Sachsen-Anhalt.

Tabelle 20–1

Konvergenzwirkungen nach Bundesländern in im Jahr 2007

	LBFW	Anzahl VB	Anzahl BE KH	Anzahl DRG-KH	Konvergenz Gewinner in %	Konvergenz Verlierer in %	davon: geschont in %
Brandenburg	2 719	47	1	46	54	43	15
Berlin	2 930	38	0	38	68	24	0
Baden-Württemberg	2 805	203	7	196	57	43	44
Bayern	2 787	301	26	275	72	27	40
Bremen	2 849	12	0	12	83	17	100
Hessen	2 775	114	0	114	67	33	29
Hamburg	2 830	25	0	25	80	20	0
Mecklenburg-Vorpommern	2 664	26	0	26	65	35	11
Niedersachsen	2 766	173	0	173	56	43	41
Nordrhein-Westfalen	2 687	360	7	353	66	34	37
Rheinland-Pfalz	2 956	72	0	72	76	24	35
Schleswig-Holstein	2 666	49	2	47	64	30	21
Saarland	2 934	24	0	24	58	42	20
Sachsen	2 736	75	1	74	50	50	27
Sachsen-Anhalt	2 750	43	0	43	47	53	39
Thüringen	2 731	39	1	38	63	37	14

Abbildung 20-3

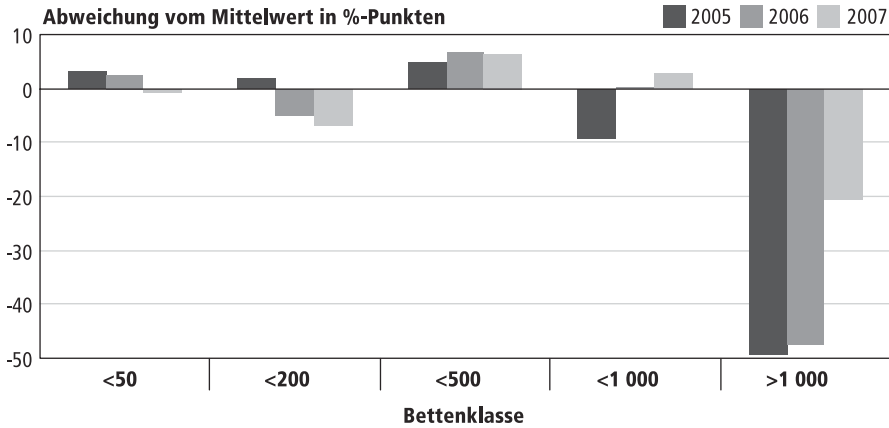
Anzahl Konvergenzgewinner nach Bettenklassen

Quelle: BBR und Wido

Krankenhaus-Report 2008/2009

Wido

Für Krankenhäuser mit einer Bettenzahl von 200 bis unter 500 Betten lässt seit 2005 durchgängig ein überdurchschnittlicher Anteil an Konvergenzgewinnern feststellen, während Krankenhäuser mit über 1 000 Betten überdurchschnittlich viele Konvergenzverlierer aufweisen. Der Anteil der Gewinner unter Einrichtungen mit hohen Bettenzahlen steigt aber von 2005 bis 2007 deutlich an (Abbildung 20-3).

Innerhalb der Gruppe der Krankenhäuser in freigemeinnütziger Trägerschaft ist der Anteil der Konvergenzgewinner überdurchschnittlich, in den übrigen unterdurchschnittlich. Am niedrigsten ist der Anteil der Konvergenzgewinner in der Gruppe der privaten Krankenhäuser. Seit dem Jahr 2005 steigt der Anteil an Gewinnern unter den Krankenhäusern in öffentlicher Trägerschaft an (Abbildung 20-4).

Die Darstellung nach Regionstypen verdeutlicht, dass Konvergenzgewinner in ländlichen Regionen überrepräsentiert sind und dieser Trend sich im Zeitverlauf verstärkt, während sie in Agglomerations- und verstärkerten Räumen durchgängig unterdurchschnittliche Anteile aufweisen (Abbildung 20-5). Für Krankenhäuser in Agglomerationsräumen ist 2007 erstmals ein leicht überdurchschnittlicher Anteil an Konvergenzgewinnern festzustellen.

Casemix

Der Casemix ist die Summe aller Bewertungsrelationen einer Einrichtung. Jedes Krankenhaus wird anhand des vereinbarten Casemix klassifiziert und einer von sechs Kategorien zugeordnet. Die verwendeten Symbole bedeuten Folgendes:

- <1 000 = unter 1 000 Bewertungsrelationen
- <5 000 = 1 000 bis unter 5 000 Bewertungsrelationen
- <10 000 = 5 000 bis unter 10 000 Bewertungsrelationen
- <20 000 = 10 000 bis unter 20 000 Bewertungsrelationen
- <50 000 = 20 000 bis unter 50 000 Bewertungsrelationen
- >50 000 = über 50 000 Bewertungsrelationen.

Abbildung 20-4

Anteil Konvergenzgewinner 2005–2007 nach Trägerarten

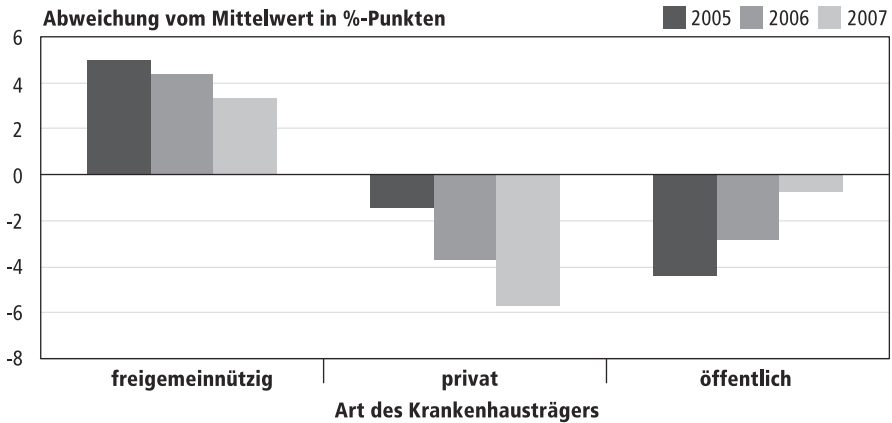

Krankenhaus-Report 2008/2009

WlD0

CMI (Casemix-Index)

Der Casemix-Index (CMI) beschreibt die mittlere Fallschwere eines Krankenhauses. Er berechnet sich aus dem Quotienten des Casemix (Summe aller Bewertungsrelationen eines Krankenhauses) und der Gesamtzahl der über DRGs abgerechneten Fälle eines Krankenhauses.

Abw. CMI Land (nur im Internetportal)

Für jede Einrichtung erfolgt ein Vergleich zwischen individuellen CMI mit dem entsprechenden Landeswert (siehe im Internetportal unter www.krankenhaus-

Abbildung 20-5

Anteil Konvergenzgewinner 2005–2007 nach den Regionstypen des BBR

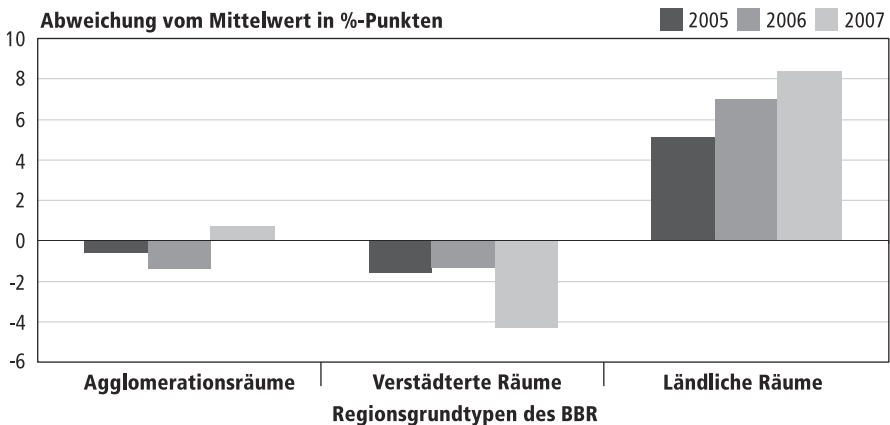

Krankenhaus-Report 2008/2009

WlD0

report-online.de). Die Abweichungen werden mit folgenden Symbolen gekennzeichnet:

- +++ = Abweichung vom Landeswert von über 20 %
- ++ = Abweichung vom Landeswert von 10 % bis unter 20 %
- + = Abweichung vom Landeswert von 0 % bis unter 10 %
- = Abweichung vom Landeswert von 0 % bis über –10 %
- – = Abweichung vom Landeswert von –10 % bis über –20 %
- – – = Abweichung vom Landeswert von unter –20 %.

Leistungsdichte Basis-DRGs

Es wird jeweils angegeben, mit wie vielen Basis-DRGs (A-DRGs) jeweils 25 % und 50 % aller Leistungen eines Hauses erreicht werden. Basis-DRGs stellen eine Obergruppe für eine oder mehrere DRGs dar, die durch die gleichen Diagnosen- und/oder Prozedurencodes definiert sind. DRGs innerhalb einer Basis-DRG unterscheiden sich durch ihren Ressourcenverbrauch, d. h. durch eine Schweregradunterteilung. In der G-DRG Version 2007 existieren 554 Basis-DRGs.

Im Internetportal befindet sich eine zusätzliche Spalte für die Zahl der Basis-DRGs zu 75 % aller Leistungen.

TOP 3 MDC (Major Diagnostic Category)

In einer weiteren Annäherung an das DRG-Leistungsspektrum eines Hauses werden die drei jeweils stärksten MDCs mit ihrer Nummer sowie dem jeweiligen Prozentanteil an sämtlichen DRG-Leistungen dokumentiert³. Die Nummern der MDCs bedeuten Folgendes:

- 1 Pre-MDC
 - 1 Krankheiten und Störungen des Nervensystems
 - 2 Krankheiten und Störungen des Auges
 - 3 Krankheiten und Störungen im HNO-Bereich
 - 4 Krankheiten und Störungen der Atmungsorgane
 - 5 Krankheiten und Störungen des Kreislaufsystems
 - 6 Krankheiten und Störungen der Verdauungsorgane
 - 7 Krankheiten und Störungen am hepatobiliären System und Pankreas
 - 8 Krankheiten und Störungen am Muskel-Skelett-System und Bindegewebe
 - 9 Krankheiten und Störungen an Haut, Unterhaut und Mamma
 - 10 Endokrine, Ernährungs- und Stoffwechselkrankheiten
 - 11 Krankheiten und Störungen der Harnorgane
 - 12 Krankheiten und Störungen der männlichen Geschlechtsorgane
 - 13 Krankheiten und Störungen der weiblichen Geschlechtsorgane
 - 14 Schwangerschaft, Geburt und Wochenbett
 - 15 Neugeborene
 - 16 Krankheiten des Blutes, der blutbildenden Organe und des Immunsystems
 - 17 Hämatologische und solide Neubildungen
 - 18 Infektiöse und parasitäre Krankheiten
 - 19 Psychiatrische Krankheiten und Störungen

³ Im Internetportal findet sich die erweiterte Darstellung der TOP 5 MDCs.

Abbildung 20–6

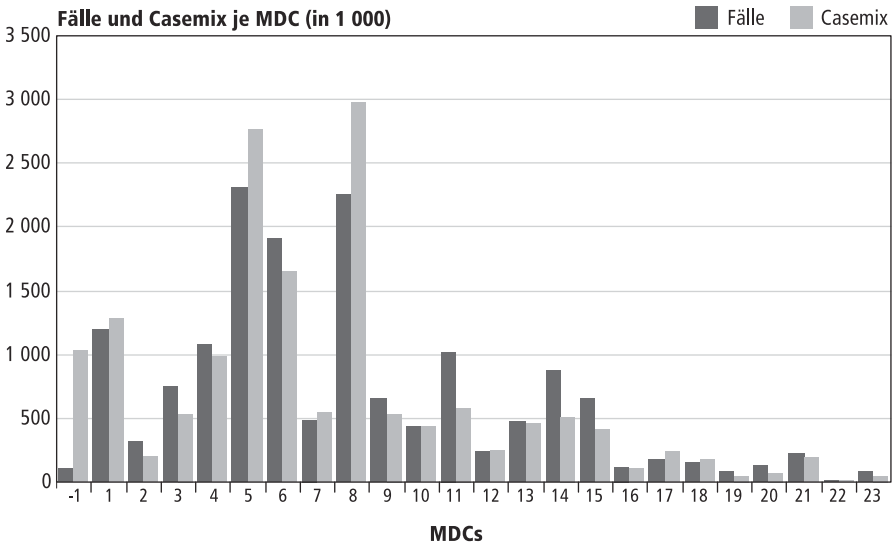
Verteilung von Fällen und Casemix auf MDCs 2007

Krankenhaus-Report 2008/2009

WIdO

- 20 Alkohol- und Drogengebrauch und alkohol- und drogeninduzierte psychische Störungen
- 21 Verletzungen, Vergiftungen und toxische Nebenwirkungen von Drogen und Medikamenten
- 22 Verbrennungen
- 23 Faktoren, die den Gesundheitszustand beeinflussen und andere Inanspruchnahmen des Gesundheitswesens.

Abbildung 20–6 stellt dar, wie sich Fälle und Casemix anteilig auf die einzelnen MDCs verteilen.

Partitionen in % (Verteilung über die Partitionen)

Eine MDC kann in drei Partitionen aufgeteilt sein:

- DRGs liegen in der chirurgischen Partition, wenn sie eine Prozedur beinhalten, für die ein OP-Saal erforderlich ist.
- DRGs der anderen Partition beinhalten Prozeduren, die in der Regel diagnostische Maßnahmen abbilden und für die kein OP-Saal erforderlich ist.
- DRGs der medizinischen Partition beinhalten keine relevanten Prozeduren.

Die Abkürzungen der Partitionen bedeuten Folgendes:

- o = operativ
- a = andere
- m = medizinisch

Abbildung 20–7

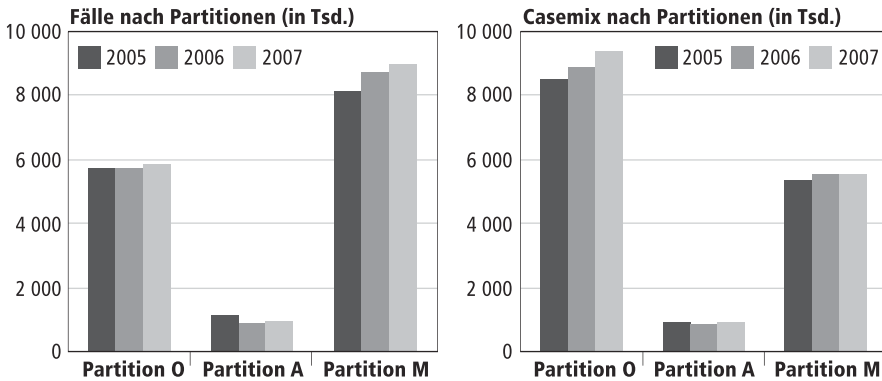
Verteilung von Fällen und Casemix auf Partitionen 2005–2007

Krankenhaus-Report 2008/2009

Wido

In den betrachteten Krankenhäusern wurden insgesamt 15 747 906 DRG-Fälle vereinbart. Diese entfallen zu 37% auf die operative Partition, zu 6% auf die andere Partition und zu 57% auf die medizinische Partition (Abbildung 20–7). Für die operative Partition bleibt die vereinbarte Fallzahl über den Zeitraum 2005 bis 2007 relativ konstant, während die durchschnittliche Fallschwere (CMI) und damit der Casemix deutlich ansteigen. In der medizinischen Partition wachsen dagegen die Fallzahlen bei rückläufigem CMI, sodass in der Summe der vereinbarte Casemix auf ähnlichem Niveau verbleibt.

In der Printversion wird lediglich der prozentuale Anteil von Fällen in der operativen Partition dargestellt. Im Internetportal sind für jedes Krankenhaus alle drei Partitionen ausgewiesen.

Budget-Anteile ZE/SE

Für Leistungen, die mit DRGs noch nicht sachgerecht vergütet werden, können die Vertragspartner individuelle Leistungskomplexe und Entgelte vereinbaren. Dazu gehören im Jahr 2007 u. a. 46 DRGs, zu denen keine sachgerechte Bewertungsrelation durch das InEK ermittelt werden konnte, aber auch Leistungen in besonderen Einrichtungen und teilstationäre Behandlung⁴. Die Spalte Budgetanteil SE beschreibt den Anteil solcher tages- oder fallbezogenen Leistungen am Gesamtbudget aus DRGs, Zusatzentgelten und sonstigen Entgelten. Dieser Budgetanteil ist von der Vergütung nach DRGs sowie der Budgetkonvergenz ausgenommen.

Zusatzentgelte (ZE) können neben DRG-Fallpauschalen sowie tages- und fallbezogenen sonstigen Entgelten zusätzlich abgerechnet werden. Über die 59 vom InEK kalkulierten und bundeseinheitlich vergüteten hinaus können weitere hausindividuelle Zusatzentgelte vereinbart werden. Im Zeitraum von 2005 bis 2007 hat sich die Zahl solcher Entgelte im Katalog kontinuierlich erhöht. Abbildung 20–8

⁴ Die Regelungen finden sich im Detail in § 6 Abs. 1 des Krankenhausentgeltgesetzes.

Abbildung 20–8

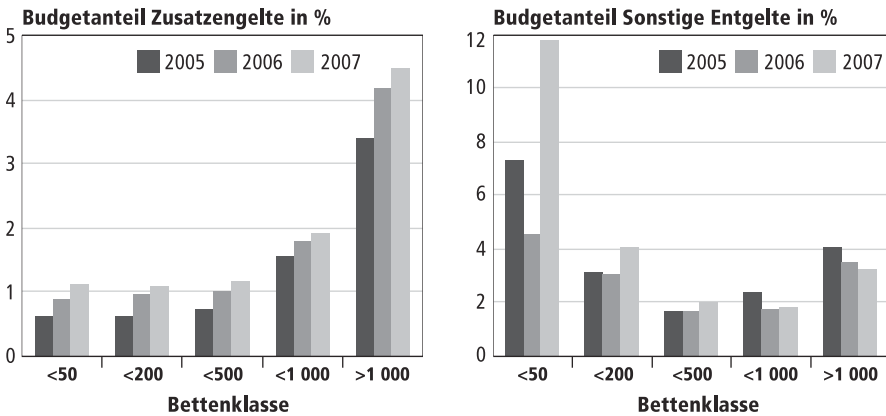
Budgetanteile Zusatz- und sonstige Entgelte 2005–2007 nach Bettenklassen

Krankenhaus-Report 2008/2009

WlD0

beschreibt den Anteil der bundesweiten und hausindividuellen Zusatzentgelte am Gesamtbudget aus DRGs, Zusatzentgelten und sonstigen Entgelten.

Der Budgetanteil der Zusatzentgelte wächst 2007 mit steigender Bettenzahl von 1,1 % für Krankenhäuser mit bis zu 50 Betten bis auf 4,5 % für solche mit über 1 000 Betten. Dagegen ist der Budgetanteil der sonstigen Entgelte in Häusern bis zu 50 Betten – bedingt durch den hohen Anteil an besonderen Einrichtungen – am höchsten (11,7 %). Für die übrigen variiert er zwischen 1,9 % und 4,1 % (Abbildung 20–8).

Bes. Leist. (B/N/H/P)

In mit einem „B“ gekennzeichneten Häusern sind Leistungsbereiche vereinbart, die nach FPVBE 2007 von der Abrechnung nach DRG-Fallpauschalen und der Budgetkonvergenz ausgenommen sind. „N“ markiert Einrichtungen, in denen 2007 Entgelte für neue Untersuchungs- und Behandlungsmethoden nach § 6 Abs. 2 des Krankenhausentgeltgesetzes (NUB) vereinbart wurden. Verglichen mit den 82 Krankenhäusern, die im Jahr 2005 eine Vereinbarung über mindestens eine NUB-Leistung getroffen haben, ist der Wert 2007 auf 297 stark angestiegen.

„H“ kennzeichnet Krankenhäuser, in denen Zusatzentgelte für hochspezialisierte Leistungen nach § 6 Abs. 2a des Krankenhausentgeltgesetzes vereinbart wurden. Von den hier beobachteten Krankenhäuser haben 22 eine solche Leistung vereinbart, 2005 waren es noch neun. „P“ markiert Krankenhäuser mit einer psychiatrischen Fachabteilung.

Abw. Ist: Fälle/CMI/Casemix

Zu 1 346 Einrichtungen liegen neben den Vereinbarungen auch IST-Daten für das gesamte Jahr 2007 vor. Für diese Einrichtungen werden die Abweichungen von Fallzahl, CMI und Casemix gegenüber den vereinbarten Werten mit folgenden Symbolen gekennzeichnet:

Tabelle 20–2

Abweichung der IST-Werte gegenüber der Vereinbarung zu 1 346 Einrichtungen

	Fallzahl	Casemix	CMI
Überschreitung	67 %	66 %	45 %
keine Abweichung	1 %	1 %	1 %
Unterschreitung	31 %	34 %	54 %

Krankenhaus-Report 2008/2009

WIdO

- +++ = Abweichung zur Vereinbarung von über 20 %
 ++ = Abweichung zur Vereinbarung von 10 % bis unter 20 %
 + = Abweichung zur Vereinbarung über 0 % bis unter 10 %
 = keine Abweichung
 – = Abweichung zur Vereinbarung unter 0 % bis über –10 %
 – – = Abweichung zur Vereinbarung von –10 % bis über –20 %
 – – – = Abweichung zur Vereinbarung von unter –20 %.

Mit 67 % hat die Mehrzahl der betrachteten 1 346 Krankenhäuser demnach 2007 die vereinbarte Fallzahl überschritten. Eine Überschreitung des vereinbarten Casemix ist für 66 % festzustellen, des CMI für 45 % (Tabelle 20–2 und Abbildung 20–9).

Infozeile Bundesland

Die Darstellung ist sortiert nach Bundesländern und dem Namen des Standortes. Für jedes Bundesland werden in einer Zeile die gewichteten Mittelwerte CMI, Anteile der Partitionen an Gesamtfällen, Leistungsdichte Basis-DRG, Top MDC, Budgetanteile von Zusatzentgelten und sonstigen Entgelten sowie die Anzahl der Krankenhäuser mit vereinbarten besonderen Leistungen dargestellt (Tabelle 20–3).

Abbildung 20–9

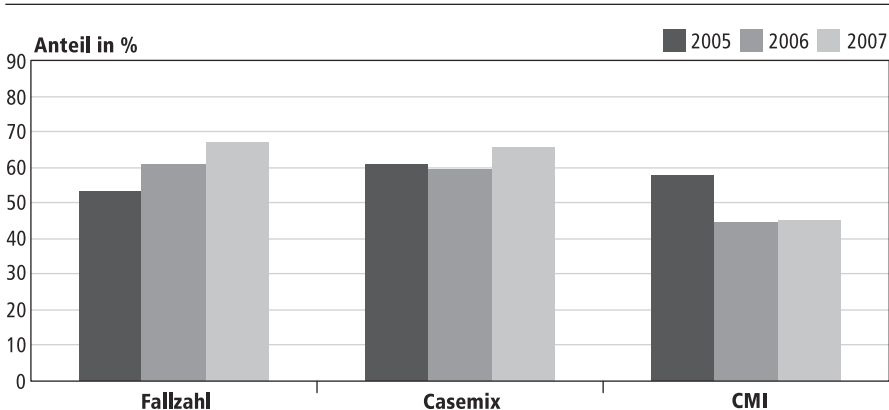
Anteil der Krankenhäuser mit IST-Überschreitung der Vereinbarung 2005–2007

Krankenhaus-Report 2008/2009

WIdO

Tabelle 20–3

Budgetanteile 2007 nach Bundesländern

	Anzahl Krankenhäuser	CMI	Partitionen in %			Leistungsdichte Basis DRGS		Top 3 MDC			Budget- anteile in %		Bes. Leistungen			
			O	A	M	25 %	50 %	1	2	3	ZE	SE	B	N	H	P
Brandenburg	47	1,006	35	7	58	13	46	5: 16 %	8: 15 %	6: 12 %	2,2	1,4	3	11	0	16
Berlin	38	1,051	41	7	53	13	50	5: 14 %	8: 13 %	6: 11 %	2,4	2,2	0	6	2	10
Baden-Württemberg	203	1,013	39	5	56	13	46	5: 14 %	8: 14 %	6: 11 %	2,1	3,5	13	44	2	39
Bayern	301	1,01	39	6	56	14	47	8: 16 %	5: 15 %	6: 12 %	2,8	5,6	56	68	12	41
Bremen	12	0,975	36	5	59	11	43	8: 14 %	5: 12 %	6: 11 %	2,8	3,8	0	2	1	3
Hessen	114	1,031	37	7	56	13	47	5: 15 %	8: 14 %	6: 12 %	1,6	2,9	6	12	2	16
Hamburg	25	1,067	42	7	52	12	44	8: 15 %	6: 13 %	5: 12 %	1,0	5,8	2	5	0	3
Mecklenburg-Vorpommern	26	0,998	36	6	58	13	46	5: 16 %	8: 13 %	6: 11 %	2,2	2,5	0	2	0	5
Niedersachsen	173	1,021	38	5	57	13	44	5: 15 %	8: 14 %	6: 12 %	1,6	1,7	1	28	0	14
Nordrhein-Westfalen	360	0,978	36	6	58	11	43	5: 15 %	8: 14 %	6: 12 %	1,8	2,0	28	61	3	60
Rheinland-Pfalz	72	0,929	35	6	59	11	41	5: 16 %	8: 14 %	6: 13 %	1,5	2,4	7	1	0	15
Schleswig-Holstein	49	1,067	38	7	56	14	47	8: 16 %	5: 16 %	6: 12 %	2,4	2,6	5	13	0	5
Saarland	24	0,96	32	6	62	9	37	5: 15 %	11: 13 %	6: 11 %	2,1	1,4	1	2	0	7
Sachsen	75	1,047	38	5	57	14	46	5: 15 %	8: 14 %	6: 13 %	2,2	1,4	1	17	0	20
Sachsen-Anhalt	43	1,029	34	6	59	13	45	5: 15 %	8: 13 %	6: 13 %	2,2	2,5	0	12	0	12
Thüringen	39	1,066	36	7	57	14	47	5: 16 %	8: 15 %	6: 13 %	2,3	1,2	1	13	0	2

Krankenhausname	Ort	Betten	Träger	BFW	Budget-Konv.	Case-mix	CMI	Leistungs-dichte Basis-DRG		TOP 3 MDC			Part. in %	Budget-Anteile in %			Besondere Leistungen				Abweichung Ist-Werte			
					in %			25 %	50 %	5: 14 %	8: 14 %	6: 11 %		O	ZE	SE	B	N	H	P	Fälle	CM	CMI	
Baden-Württemberg		260		2805	0,00		1,013	13	46	5: 14 %	8: 14 %	6: 11 %	39	2,1	3,5	13	44	2	39					
Ostalb-Klinikum Aalen	Aalen	<500	ö	2709	1,60	<20000	0,876	7	25	5: 19 %	6: 14 %	1: 11 %	30	1,4	0,1					P	+	+	+	
Kreis Krankenhaus Achern	Achern	<500	ö	2758	0,67	<10000	0,863	7	22	8: 28 %	5: 14 %	6: 13 %	43	0,0	0,0							+	+	+
Kreis Klinik Albstadt	Albstadt	<500	ö	2768	0,69	<10000	0,913	7	25	5: 27 %	6: 14 %	14: 11 %	36	1,7	0,0							-	-	+
Sana-Klinik Zollernalb GmbH	Albstadt	<50	p	2561	4,44	<5000	1,947	2	6	8: 99 %	1: 0 %	18: 0 %	83	0,9	0,0					N		+	+	-
Kliniken Schmieder, neurologisches Fach- und Rehabilitationskrankenhaus	Allensbach	<200	p	2877	-0,99	<5000	0,828	2	5	1: 67 %	8: 11 %	19: 11 %	2	0,0	81,8					B		-	-	-
Kreis Krankenhaus	Backnang	<500	ö	2827	-0,28	<10000	0,888	9	28	8: 15 %	5: 14 %	6: 14 %	34	0,2	0,0							-	-	-
Rheuma- und Rehabilitationsklinik Bad Bellingen	Bad Bellingen	<50	p	2934	-2,00	<1000	0,701	1	1	8: 94 %	1: 5 %	19: 1 %	0	0,0	13,0							++	+	-
Federsee Klinik	Bad Buchau	<50	ö	2912	-2,00	<1000	0,834	1	2	8: 97 %	1: 2 %	4: 0 %	0	4,3	16,2							-	-	-
Kreis Krankenhaus Am Plattenwald	Bad Friedrichshall	<500	ö	2822	0,29	<20000	0,946	8	26	5: 28 %	8: 13 %	6: 10 %	34	1,4	0,0					N		+	+	+
Herz-Zentrum Bad Krozingen	Bad Krozingen	<200	fg	3253	-2,00	<20000	1,337	2	5	5: 94 %	4: 2 %	1: 1 %	50	8,0	0,1					N		-	+	+
Klinik Dr. Becker Chefarzt Dr. med. A. Becker	Bad Krozingen	<50	p	2845	-0,65	<5000	1,133	5	11	8: 71 %	6: 7 %	9: 7 %	69	0,0	0,0							--	-	+
Stiftung Paracelsus Krankenhaus e.V.	Bad Liebenzell	<50	p	2820	-0,18	<5000	0,849	4	12	6: 18 %	5: 15 %	8: 12 %	0	14,1	0,0							--	--	+
Caritas-Krankenhaus	Bad Mergentheim	<1000	fg	2999	-2,00	<20000	0,746	1	14	11: 33 %	6: 10 %	5: 10 %	23	2,1	0,1					N		---	-	+++
Diabetes-Klinik Bad Mergentheim GmbH	Bad Mergentheim	<200	p	2624	3,22	<5000	1,070	1	1	10: 100 %	2: 0 %	5: 0 %	12	0,0	0,0							nb	nb	nb
Reha-Klinik „Ob der Tauber“ Fachklinik für Stoffwechselerkrankungen	Bad Mergentheim	<50	ö	2025	18,86	<1000	0,874	1	1	10: 100 %			100	0,0	0,0							---	---	+
Vulpius-Klinik	Bad Rappenau	<200	p	2686	2,03	<5000	1,210	2	6	8: 95 %	1: 3 %	6: 1 %	76	0,7	0,0							-	+	+
Hochrhein Klinik Bad Säckingen GmbH	Bad Säckingen	<200	fg	3031	-2,00	<5000	1,401	2	3	5: 49 %	9: 24 %	10: 14 %	40	0,0	0,0							---	---	-
Kreis Krankenhaus Bad Säckingen	Bad Säckingen	<200	ö	2799	0,10	<5000	0,793	8	26	6: 14 %	8: 13 %	5: 12 %	26	0,1	0,2							+	+	+
Klinik GmbH Sigmaringen Kreis Krankenhaus Bad Saulgau	Bad Saulgau	<200	ö	2778	0,42	<5000	0,749	5	18	6: 21 %	8: 13 %	14: 12 %	44	0,0	0,1							+	-	-
Ermstall Klinik Bad Urach	Bad Urach	<200	ö	2825	-0,33	<10000	0,902	8	25	6: 17 %	5: 16 %	8: 15 %	35	0,1	0,0							-	+	+
Oberschwaben-Klinik gGmbH Ravensburg, Krankenhaus Bad Waldsee	Bad Waldsee	<50	fg	2775	0,36	<5000	1,013	7	25	8: 28 %	5: 18 %	6: 13 %	38	0,1	0,0							+	+	-
Rommel-Klinik GmbH	Bad Wildbad	<50	p	3171	-2,00	<5000	0,794	1	1	8: 89 %	1: 11 %	3: 0 %	0	5,8	0,0							-	-	-
Sana-Krankenhaus vorm. Dr.-Baetzner-KH	Bad Wildbad	<200	p	3236	-2,00	<5000	1,110	3	6	8: 71 %	5: 8 %	6: 5 %	46	0,2	4,6							nb	nb	nb
DRK-Klinik Baden-Baden Josefinenheim	Baden-Baden	<50	fg	2678	2,10	<5000	1,190	2	4	8: 89 %	1: 8 %	21: 1 %	94	0,0	0,0							--	-	+

Krankenhausname	Ort	Betten	Träger	BFW	Budget-Konv.	Case-mix	CMI	Leistungs-dichte Basis-DRG		TOP 3 MDC			Part. in %	Budget-Anteile in %			Besondere Leistungen				Abweichung Ist-Werte			
					in %			25 %	50 %	0	ZE	SE	B	N	H	P	Fälle	CM	CMI					
																				0	ZE	SE	B	N
Krankenhaus Ebersteinburg	Baden-Baden	<50	fg	2891	-1,65	<5000	0,839	2	7	5:29 %	1:18 %	6:13 %	0	0,0	0,0						nb	nb	nb	
Rheumazentrum Baden-Baden gGmbH	Baden-Baden	<500	p	2728	1,49	<5000	1,114	1	2	8:93 %	1:1 %	4:1 %	1	4,1	60,5					P	+	+	-	
Stadtklinik	Baden-Baden	<500	ö	2642	2,85	<20000	0,929	11	36	6:17 %	8:13 %	1:10 %	35	1,0	0,3						+	+	-	
Neurologische Klinik Selzer	Baiersbronn	<200	p	BE										0,0	100,0	B						nb		
Kreis Klinik Balingen Kreiskasse Zollernalbkreis	Balingen	<500	ö	2786	0,27	<10000	0,891	8	22	8:23 %	5:15 %	6:14 %	25	0,3	0,0						-	-	+	
Klinikverbund Kreiskliniken Biberach GmbH	Biberach	<1000	ö	2748	0,90	<50000	0,906	10	32	8:16 %	5:15 %	6:13 %	35	0,4	0,1	N					+	+	+	
Krankenhaus Bietigheim	Bietigheim-Bissingen	<500	ö	2790	0,06	<20000	0,894	8	27	6:18 %	5:14 %	8:10 %	34	0,6	0,1					P	+	-	-	
Kreis Krankenhaus	Blaubeuren	<200	ö	3217	-2,00	<5000	0,731	6	22	6:15 %	8:13 %	5:11 %	35	0,0	0,0						+	+	+	
Gefäßklinik Dr. Berg GmbH	Blaustein	<50	p	2113	14,32	<1000	0,515	1	1	5:92 %	6:7 %	9:1 %	98	0,0	0,0						-	-	-	
Kreis Krankenhaus Brackenheim	Brackenheim	<200	ö	2970	-2,00	<5000	0,827	7	21	6:22 %	5:16 %	8:13 %	35	0,0	0,0						+	+	-	
HELIOS Rosmann Klinik Breisach	Breisach	<200	p	2834	-0,44	<5000	1,138	5	19	8:51 %	6:11 %	5:8 %	49	0,8	0,0						+	+	+	
Rechbergklinik	Bretten	<500	ö	2757	0,85	<10000	0,876	9	29	6:15 %	5:15 %	8:14 %	28	0,3	0,3						-	-	+	
Fürst-Stirum-Klinik Bruchsal	Bruchsal	<500	ö	2630	3,03	<20000	0,910	10	33	6:17 %	5:16 %	8:10 %	36	0,2	0,0					P	-	+	+	
Kreis Krankenhaus Buchen Krskas. Neckar-Odenwaldkreis	Buchen	<500	ö	2749	0,86	<10000	0,773	8	25	5:17 %	6:14 %	8:10 %	30	0,9	0,0						+	+	+	
Kreis Krankenhaus Bühl	Bühl	<500	ö	2828	-0,35	<10000	0,896	7	22	8:21 %	5:15 %	6:11 %	32	0,1	0,1						-	-	-	
Kreis Krankenhaus Calw	Calw	<500	ö	2863	-0,60	<10000	0,858	7	26	5:20 %	8:17 %	6:11 %	32	0,5	0,1						+	+	-	
Landesklinik Nordschwarzwald	Calw	<500	ö	4301	-2,00	<1000	0,776	1	3	1:45 %	8:36 %	19:12 %		0,0	2,6					P	nb	nb	nb	
Kreis Krankenhaus Crailsheim	Crailsheim	<500	ö	2858	-1,54	<10000	0,804	8	23	6:17 %	5:14 %	8:11 %	27	0,4	0,0						+	-	-	
Kreis Krankenhaus Eberbach	Eberbach	<200	ö	2809	0,17	<5000	0,913	9	26	6:15 %	5:14 %	8:13 %	43	0,1	0,0						nb	nb	nb	
Kreis Krankenhaus	Ehingen	<200	ö	2936	-1,62	<10000	0,777	7	24	6:13 %	8:13 %	5:12 %	31	0,4	0,0						+	+	+	
St. Anna-Virngrund-Klinik Ellwangen	Ellwangen	<500	ö	2738	1,06	<10000	0,825	8	30	6:16 %	8:12 %	5:10 %	37	0,0	0,0					P	+	+	-	
Neurologische Klinik Elzach	Elzach	<50	fg	3845	-2,00	<1000	1,845	1	2	1:97 %	21:3 %			0,0	80,8						0	+	+	
Kreis Krankenhaus Emmendingen	Emmendingen	<500	ö	2779	0,59	<10000	0,771	6	22	5:17 %	6:13 %	8:10 %	30	0,8	0,0	N					-	-	+	
AERPAH Klinik Esslingen	Esslingen	<50	fg	3127	-2,00	<1000	1,219	4	9	5:23 %	1:19 %	8:18 %		0,4	0,0						nb	nb	nb	
Städtische Kliniken Esslingen	Esslingen	<1000	ö	2684	2,18	<50000	0,921	4	22	5:18 %	11:15 %	6:10 %	32	1,8	0,4					P	+	+	-	
Filderklinik	Filderstadt	<500	fg	2750	1,00	<10000	0,726	2	11	14:22 %	15:17 %	6:11 %	18	2,3	3,2					P	+	+	-	

Krankenhausname	Ort	Betten	Träger	BFW	Budget-Konv.	Case-mix	CMI	Leistungsdichte Basis-DRG		TOP 3 MDC			Part. in %	Budget-Anteile in %			Besondere Leistungen				Abweichung Ist-Werte			
					in %			25 %	50 %	O	ZE	SE		B	N	H	P	Fälle	CM	CMI				
Thoraxklinik – Heidelberg gGmbH	Heidelberg	<500	ö	2585	3,88	<20000	1,304	1	1	4: 92 %	6: 1 %	-1: 1 %	23	3,0	1,4							+	+	+
Klinikum Heidenheim	Heidenheim	<1000	ö	2757	0,73	<20000	0,713	1	14	11: 33 %	5: 11 %	6: 10 %	24	1,3	0,2					P		+	+	-
Dr. med. E. Klein GmbH	Heilbronn	<50	p	2762	-0,50	<1000	0,666	1	3	11: 54 %	12: 40 %	6: 3 %	81	0,0	0,0							-	-	+
Dr. med. Rudolf Glöckner Dr. med. Frido Mütsch	Heilbronn	<50	p	2614	1,65	<1000	0,522	1	3	6: 56 %	5: 13 %	7: 11 %	100	0,0	0,0							+	-	-
Klinikum Heilbronn GmbH	Heilbronn	<1000	ö	2705	1,57	<50000	0,938	8	38	6: 11 %	5: 10 %	3: 10 %	38	1,0	0,4					N		+	+	+
Kreis Krankenhaus Herrenberg	Herrenberg	<500	ö	2711	1,37	<10000	0,831	5	21	5: 17 %	6: 16 %	14: 12 %	32	0,2	0,1							+	-	-
Oberschwaben-Klinik gGmbH Ravensburg, Krankenhaus Isny/Leutkirch	Isny	<200	fg	3104	-2,00	<5000	0,933	9	24	8: 32 %	5: 17 %	6: 11 %	35	0,2	0,0							+	+	+
Klinikum Karlsbad-Langensteinbach	Karlsbad	<1000	p	3363	-2,00	<20000	1,461	6	19	8: 45 %	5: 20 %	1: 16 %	44	7,4	24,5	B	N	H	P		++	+	-	
Evangelische Diakonissenanstalt	Karlsruhe	<500	fg	2855	-0,61	<20000	0,945	5	28	6: 13 %	3: 11 %	5: 11 %	48	0,8	0,1					P		+	-	-
Klinik für Herzchirurgie Karlsruhe GmbH	Karlsruhe	<50	p	2988	-2,00	<20000	4,522	1	3	5: 94 %	-1: 4 %	18: 0 %	97	1,4	0,0							+	+	+
Paracelsus-Klinik	Karlsruhe	<200	p	2733	-0,18	<10000	0,977	10	27	8: 29 %	6: 19 %	5: 13 %	49	0,3	0,0							nb	nb	nb
St. Vincentius Krankenhaus	Karlsruhe	<1000	fg	2647	2,76	<50000	0,956	7	29	8: 15 %	5: 14 %	2: 10 %	57	0,7	0,0							-	+	+
Städtisches Klinikum gGmbH	Karlsruhe	>1000	ö	2779	0,58	>50000	0,954	8	37	11: 18 %	5: 12 %	6: 9 %	34	2,7	1,5	B	N		P		+	+	+	
Epilepsiezentrum Kork	Kehl	<200	fg	BE										0,0	100,0	B						nb		
Krankenhäuser d. Ortenaukrs. Kreis Krankenhaus Kehl	Kehl	<200	ö	3002	-2,00	<5000	0,817	9	30	6: 14 %	5: 12 %	8: 10 %	28	0,3	0,0							+	+	-
Herzzentrum Bodensee GmbH Klinik für kardiologische Herz- und Gefäßchirurgie	Konstanz	<50	p	2872	-0,32	<10000	2,305	2	5	5: 98 %	18: 1 %	-1: 1 %	62	1,4	0,0							++	+	-
Klinikum Konstanz	Konstanz	<500	ö	3163	-2,00	<20000	0,861	7	34	11: 13 %	6: 12 %	8: 11 %	37	0,5	1,0							-	+	+
Vincentius-Krankenhaus AG Konstanz	Konstanz	<50	fg	2834	-0,76	<5000	2,094	1	2	8: 99 %	21: 0 %	1: 0 %	93	0,0	0,0							+	-	-
Hohenloher Krankenhaus GmbH*	Künzelsau	<200	ö	2968	-1,42	<5000	0,941	9	25	8: 22 %	5: 17 %	1: 14 %	35	0,1	0,1							nb	nb	nb
Herzzentrum Lahr/Baden	Lahr	<50	ö	3081	-2,00	<20000	2,968	2	5	5: 96 %	-1: 3 %	1: 0 %	66	2,2	0,0							+	+	-
Klinikum Lahr	Lahr	<500	ö	2897	-1,31	<20000	1,024	12	35	5: 19 %	8: 13 %	6: 11 %	41	1,1	0,4					N	P	+	+	-
Kreis Krankenhaus	Langenau	<50	ö	2797	0,12	<5000	0,796	3	11	8: 23 %	5: 17 %	6: 17 %	51	0,7	0,0							-	+	+
Kreis Krankenhaus Leonberg	Leonberg	<500	ö	2838	-0,68	<20000	0,969	10	33	5: 18 %	6: 15 %	8: 12 %	35	0,5	0,0							+	-	-
Kliniken des Landkreises Lörrach GmbH	Lörrach	<500	ö	2814	0,22	<20000	1,060	10	29	5: 21 %	6: 21 %	8: 13 %	30	1,1	0,1					N		-	-	-
St. Elisabethen-Krankenhaus	Lörrach	<500	fg	2980	-2,00	<10000	0,592	3	10	14: 19 %	15: 13 %	6: 12 %	31	0,1	0,4					P		-	+	+
Klinik Löwenstein	Löwenstein	<500	ö	2652	3,03	<10000	1,087	1	3	4: 80 %	5: 5 %	19: 3 %	16	1,2	1,9							nb	nb	nb

Krankenhausname	Ort	Betten	Träger	BFW	Budget-Konv.	Case-mix	CMI	Leistungs-dichte Basis-DRG		TOP 3 MDC			Part. in %	Budget-Anteile in %			Besondere Leistungen				Abweichung Ist-Werte			
					in %			25 %	50 %	1	2	3		4	5	O	ZE	SE	B	N	H	P	Fälle	CM
HNO-Fachklinik Dr. med. Herbert Bauer	Ludwigsburg	<50	p	2405	5,56	<1000	0,435	1	2	3: 97 %	21: 2 %	1: 1 %	71	0,0	0,0							-	-	-
Klinikum Ludwigsburg	Ludwigsburg	>1000	ö	2778	0,40	<50000	0,977	10	34	5: 15 %	6: 14 %	1: 13 %	34	2,1	1,0				P			-	+	+
Diakoniekrankenhaus	Mannheim	<1000	fg	2751	0,55	<20000	0,996	8	28	5: 12 %	6: 12 %	14: 10 %	41	0,2	0,6							-	-	+
Klinikum Mannheim gGmbH	Mannheim	>1000	ö	2757	0,92	>50000	1,141	14	46	6: 12 %	1: 11 %	8: 11 %	39	3,2	5,3	B	N					+	+	-
Theresienkrankenhaus und St. Hedwig-Klinik GmbH	Mannheim	<1000	fg	2724	1,41	<50000	0,915	9	33	5: 19 %	8: 14 %	6: 13 %	40	0,6	0,3				N			+	+	-
Krankenhaus Marbach	Marbach	<200	ö	2855	-1,02	<5000	0,917	3	13	8: 23 %	1: 22 %	6: 15 %	27	0,1	0,0							+	-	-
Orthopädische Klinik Markgröning gGmbH	Markgröningen	<500	ö	2627	3,08	<10000	1,502	3	7	8: 96 %	1: 3 %	21: 0 %	92	3,0	4,4				N			-	-	+
Kinderzentrum Maulbronn GmbH	Maulbronn	<50	fg	BE										0,0	100,0	B						nb		
St. Lukas-Klinik gGmbH	Meckenbeuren	<50	fg	2534	4,86	<1000	0,882	1	3	3: 35 %	1: 18 %	19: 10 %	0	14,8	0,0				P			nb	nb	nb
Kreiskrankenhaus Möckmühl	Möckmühl	<50	ö	2898	-1,56	<5000	0,825	8	22	8: 26 %	5: 20 %	6: 17 %	39	0,0	0,0							+	+	-
Johannes-Anstalten Mosbach	Mosbach	<50	ö	2593	2,33	<1000	0,682	4	12	4: 18 %	8: 12 %	6: 11 %		14,5	0,0				P			--	---	--
Kreiskrankenhaus Mosbach	Mosbach	<500	ö	2826	-0,21	<10000	0,815	7	23	8: 17 %	5: 16 %	6: 12 %	28	0,4	0,0				P			+	+	-
Steinlach-Klinik Dr. med. B. Eissler	Mödingen	<50	p	2675	2,05	<1000	0,835	4	12	8: 54 %	6: 11 %	9: 10 %	60	0,0	0,0							+	++	+
Enzkreis-Kliniken	Mühlacker	<500	ö	2837	-0,54	<10000	0,818	6	23	8: 13 %	6: 13 %	14: 13 %	34	0,7	0,0				N			-	-	+
HELIOS Klinik Müllheim	Müllheim	<200	p	3077	-2,00	<5000	0,824	9	28	6: 18 %	8: 9 %	1: 8 %	32	0,0	0,0							+	+	+
Albkllinik Münsingen	Münsingen	<200	ö	2900	-0,69	<5000	0,949	9	27	8: 20 %	6: 18 %	5: 15 %	33	0,2	0,0							+	+	-
Kreiskrankenhaus Nagold Kreiskasse Calw	Nagold	<500	ö	2754	1,22	<10000	0,886	8	29	6: 19 %	11: 11 %	5: 10 %	37	0,2	0,1							+	+	-
Fachkrankenhaus Neckargemünd gGmbH	Neckargemünd	<200	fg	2513	5,11	<5000	1,340	2	3	5: 50 %	11: 28 %	8: 15 %	59	7,8	30,0							--	-	+
Fachkrankenhaus Neresheim	Neresheim	<50	fg	BE										0,0	100,0	B						nb		
Kreiskrankenhaus Neuenbürg Landratsamt Enzkreis	Neuenbürg	<200	ö	2806	0,19	<5000	0,948	9	25	6: 23 %	5: 17 %	8: 15 %	30	0,0	0,0							+	-	-
Klinik Öschelbronn	Niefern-Öschelbronn	<50	fg	2809	-0,81	<5000	0,785	2	5	9: 18 %	6: 18 %	4: 13 %	0	8,9	0,5							-	-	-
Klinikum Kirchheim-Nürtingen	Nürtingen	<1000	ö	2902	-0,85	<20000	0,970	10	29	6: 15 %	5: 15 %	8: 14 %	37	0,7	0,3				N	P		+	+	-
Kreiskrankenhaus St. Bernhard	Oberkirch	<200	ö	2903	-1,58	<5000	0,780	5	17	8: 20 %	5: 13 %	6: 13 %	29	0,0	0,0							+	-	-
Städtisches Krankenhaus Stadtkasse	Oberndorf	<200	ö	2827	-0,14	<5000	0,807	8	25	6: 21 %	5: 18 %	8: 13 %	22	0,5	0,1							+	+	+
Klinikum Offenburg	Offenburg	<500	ö	2758	0,81	<20000	0,800	2	20	11: 31 %	6: 8 %	1: 8 %	30	2,6	0,8				N	P		+	+	+
St. Josef-Krankenhaus	Offenburg	<500	fg	2823	-0,22	<10000	0,837	5	20	6: 16 %	5: 14 %	14: 11 %	37	0,1	0,2							-	-	-
Hohenloher Krankenhaus GmbH	Öhringen	<500	ö	2912	-1,32	<5000	0,730	2	15	14: 17 %	5: 15 %	15: 14 %	23	0,0	0,1							nb	nb	nb

Krankenhausname	Ort	Betten	Träger	BFW	Budget-Kov.	Case-mix	CMI	Leistungsdichte Basis-DRG		TOP 3 MDC			Part. in %	Budget-Anteile in %			Besondere Leistungen				Abweichung Ist-Werte			
					in %			25 %	50 %	8	28	8: 15 %		5: 13 %	11: 11 %	O	ZE	SE	B	N	H	P	Fälle	CM
Paracelsus-Krankenhaus Ruit	Ostfildern	<500	p	2680	2,24	<20000	0,935	8	28	8: 15 %	5: 13 %	11: 11 %	48	0,6	0,2		N				nb	nb	nb	
Arcus-Sportklinik	Pforzheim	<50	p	2780	0,42	<5000	1,208	1	3	8: 100 %	18: 0 %	21: 0 %	99	0,3	0,0		N				nb	nb	nb	
Centralklinik GmbH & Co KG Dr. Dittmann/Dr. Stein	Pforzheim	<50	p	2408	5,89	<5000	0,517	1	4	8: 38 %	5: 28 %	6: 11 %	78	0,0	0,0					nb	nb	nb		
Krankenhaus Siloah	Pforzheim	<500	fg	2672	2,20	<20000	0,925	8	28	5: 17 %	6: 15 %	8: 14 %	38	1,1	0,0					+	+	+		
Krankenhaus St. Trudpert	Pforzheim	<200	fg	2680	2,28	<5000	0,829	3	12	3: 34 %	11: 28 %	12: 13 %	58	0,5	0,0			P		-	+	+		
Städtisches Klinikum	Pforzheim	<1000	ö	2808	0,00	<20000	0,900	7	27	5: 16 %	1: 14 %	6: 12 %	26	1,7	0,1		N			nb	nb	nb		
Klinik GmbH Sigmaringen Krankenhaus Pfullendorf	Pfullendorf	<200	ö	2685	2,04	<5000	0,780	6	20	5: 24 %	6: 15 %	14: 9 %	40	0,2	0,0					-	+	+		
Kreis Krankenhaus Plochingen	Plochingen	<200	ö	3315	-2,00	<5000	0,763	6	18	6: 28 %	5: 18 %	4: 9 %	22	0,4	0,1		P			-	-	-		
Kreis Krankenhaus Rastatt	Rastatt	<500	ö	2767	0,67	<20000	0,929	9	28	5: 24 %	8: 12 %	6: 11 %	29	1,1	0,0					-	+	+		
Oberschwaben-Klinik gGmbH St. Elisabethen-Krankenhaus	Ravensburg	<1000	fg	2628	3,29	<50000	1,127	12	41	8: 17 %	5: 13 %	1: 12 %	42	1,8	0,4		N			-	+	+		
Zentrum für Psychiatrie „Die Weissenau	Ravensburg	<500	ö	2855	-0,52	<1000	0,914	2	5	1: 56 %	8: 30 %	19: 5 %	1	0,3	52,6		N	P		-	-	+		
Chirurgische Klinik Dr.Decker/Dr.Kübel	Reutlingen	<50	ö	2473	6,35	<1000	0,549	3	5	8: 63 %	6: 21 %	5: 7 %	98	0,0	0,0					+	-	-		
Klinikum am Steinberg	Reutlingen	<1000	ö	2715	1,85	<50000	0,970	7	32	5: 16 %	6: 12 %	8: 11 %	38	1,2	0,4		N			+	+	+		
Frauenklinik Rheinfelden GmbH & Co	Rheinfelden	<50	p	2698	1,79	<5000	0,720	2	5	9: 39 %	14: 22 %	13: 20 %	61	0,0	0,0					+	+	+		
Kreis Krankenhaus Rheinfelden	Rheinfelden	<200	ö	2943	-2,00	<5000	1,145	5	16	8: 50 %	5: 12 %	1: 8 %	39	0,4	0,1					+	+	-		
Winghofer Medicum	Rottenburg	<50	p	2636	3,05	<1000	1,261	1	3	8: 98 %	6: 1 %	5: 1 %	99	2,8	0,0		N			+	+	+		
Gesundheitszentren Landkreis Rottweil GmbH	Rottweil	<500	ö	2651	2,40	<10000	0,845	6	26	14: 15 %	6: 13 %	8: 11 %	31	0,9	0,1					-	-	-		
Vinzenz von Paul Hospital gGmbH	Rottweil	<500	fg	2637	2,64	<1000	0,849	2	4	1: 62 %	8: 25 %	19: 6 %	0	1,4	3,4			P		-	-	-		
Kinderklinik Schömberg	Schömberg	<50	fg	BE										0,0	100,0		B			nb				
Spital Schönau im Schwarzwald	Schönau	<50	ö	3114	-2,00	<1000	0,760	3	9	1: 22 %	5: 14 %	19: 12 %		0,0	0,0					-	--	--		
Kreis Krankenhaus Schopfheim Kliniken des Landkreises	Schopfheim	<200	ö	3259	-2,00	<5000	0,905	3	14	10: 22 %	8: 16 %	5: 15 %	30	0,0	0,0					-	+	+		
Kreis Krankenhaus Schorndorf	Schorndorf	<500	ö	2826	-0,28	<10000	0,910	8	28	6: 16 %	5: 16 %	8: 13 %	33	0,2	0,0					+	+	+		
Gesundheitszentren Landkreis Rottweil GmbH	Schramberg	<200	ö	2857	-1,03	<5000	0,770	5	20	8: 14 %	14: 14 %	5: 12 %	32	0,1	0,1					-	-	-		
Klinikum Schwäbisch Gmünd – Margariten-Hospital	Schwäbisch Gmünd	<500	ö	2699	1,44	<20000	0,903	7	28	6: 14 %	8: 13 %	5: 12 %	32	0,4	0,2					-	-	+		
Diakonie-Krankenhaus Schwäbisch Hall	Schwäbisch Hall	<1000	fg	2791	0,28	<20000	0,954	10	37	8: 13 %	6: 12 %	5: 12 %	39	1,0	1,5		P			+	+	+		
Fachklinik für Neurologie Dietenbronn GmbH	Schwendi	<50	p	2916	-1,58	<5000	0,959	1	1	1: 85 %	8: 9 %	19: 2 %	0	0,2	1,8					-	-	-		

Krankenhausname	Ort	Betten	Träger	BFW	Budget-Kovv.	Case-mix	CMI	Leistungs-dichte Basis-DRG		TOP 3 MDC			Part. in %	Budget-Anteile in %			Besondere Leistungen				Abweichung Ist-Werte					
					in %			25 %	50 %	0	ZE	SE		B	N	H	P	Fälle	CM	CMI						
										O																
Kreis Krankenhaus	Schwetzingen	<500	ö	2610	3,61	<20000	0,927	11	32	5: 20 %	8: 17 %	6: 14 %	40	0,6	0,0							+	+	+		
Klinik GmbH Sigmaringen Kreis Krankenhaus Sigmaringen	Sigmaringen	<500	ö	2782	0,63	<20000	0,985	10	31	6: 13 %	5: 12 %	8: 11 %	39	0,5	0,1						P	+	+	+		
Klinikum Sindelfingen-Böblingen gGmbH	Sindelfingen	<1000	ö	2751	0,84	<50000	1,015	8	32	8: 15 %	6: 13 %	5: 13 %	37	1,1	0,2						N	+	+	+		
Hegau-Bodensee-Klinikum Singen	Singen	<1000	ö	2806	0,22	<50000	0,898	9	33	5: 14 %	6: 13 %	8: 10 %	33	1,5	0,1						N	+	+	+		
Kreis Krankenhaus	Sinsheim	<500	ö	2738	1,11	<10000	0,878	7	26	6: 15 %	8: 14 %	5: 13 %	36	0,1	0,0							+	-	-		
Klinik St. Blasien	St Blasien	<50	p	2304	8,99	<5000	1,195	1	2	4: 88 %	5: 4 %	-1: 3 %	4	0,0	14,8							-	+	+		
Krankenhaus Stockach	Stockach	<50	ö	2752	0,85	<5000	0,744	8	20	8: 20 %	5: 19 %	6: 18 %	31	0,0	0,2							-	+	+		
Charlotten-Klinik für Augenranke	Stuttgart	<50	fg	2473	4,98	<5000	0,728	1	2	2: 100 %			92	0,0	0,0							+	-	-		
Diakonie-Klinikum	Stuttgart	<500	fg	2687	1,98	<20000	1,082	5	18	8: 24 %	10: 13 %	5: 9 %	55	3,4	0,1						N	P	+	+	+	
Karl-Olga-Krankenhaus GmbH	Stuttgart	<500	p	2744	1,02	<20000	1,105	9	28	8: 29 %	5: 17 %	6: 12 %	53	1,1	0,0						N		-	+	+	
Klinikum Stuttgart	Stuttgart	>1000	ö	3076	-2,00	>50000	1,110	13	48	6: 11 %	3: 11 %	8: 10 %	44	2,8	2,7						N	P	+	+	-	
Krankenhaus Bethesda	Stuttgart	<200	fg	2759	0,77	<5000	1,061	8	22	8: 20 %	5: 19 %	6: 16 %	43	0,2	0,2							nb	nb	nb		
Krankenhaus vom Roten Kreuz	Stuttgart	<50	fg	2812	-0,01	<5000	0,759	2	8	4: 39 %	5: 19 %	6: 9 %	3	2,8	0,9							+	++	+		
Marien-Hospital	Stuttgart	<1000	fg	2652	2,46	<50000	1,023	12	39	3: 16 %	6: 15 %	8: 12 %	51	1,3	4,0						B	N	+	+	-	
Robert-Bosch-Krankenhaus	Stuttgart	<1000	fg	2688	1,95	<50000	1,173	3	16	4: 30 %	5: 19 %	6: 9 %	29	4,1	1,7						N	P	-	+	+	
Sana-Herzchirurgische Klinik Stuttgart GmbH	Stuttgart	<50	p	2758	0,71	<10000	4,880	1	3	5: 91 %	-1: 4 %	15: 2 %	97	1,9	0,0							+	-	-		
Sport-Klinik Stuttgart	Stuttgart	<50	fg	2398	8,16	<5000	1,008	2	3	8: 99 %	18: 0 %	21: 0 %	99	1,4	0,0								+	+	+	
St.-Anna-Klinik	Stuttgart	<200	fg	2956	-2,00	<5000	0,481	2	7	14: 26 %	13: 18 %	15: 18 %	60	0,0	0,0							nb	nb	nb		
Kreis Krankenhaus Tauberbischofsheim	Tauberbischofsheim	<500	ö	2787	0,40	<5000	0,923	10	26	8: 20 %	5: 18 %	6: 18 %	36	0,1	0,0						P	+	+	+		
Klinik Tettmang GmbH	Tettmang	<200	ö	2657	2,46	<10000	0,962	7	28	8: 18 %	6: 12 %	14: 11 %	49	0,1	0,0							+	+	-		
HELIOS Klinik Titisee-Neustadt	Titisee-Neustadt	<200	p	2895	-1,43	<5000	0,845	6	24	8: 16 %	6: 14 %	14: 13 %	34	0,0	0,0							+	+	+		
Berufsgenossenschaftliche Unfallklinik	Tübingen	<500	ö	2772	0,49	<10000	1,539	5	16	8: 65 %	3: 14 %	1: 6 %	86	1,2	13,2						N	+	+	+		
Kasse der Univ.-Kliniken alle Fachkliniken	Tübingen	>1000	ö	2854	-0,59	>50000	1,261	11	48	11: 11 %	5: 10 %	1: 9 %	46	5,2	3,8						N	H	P	+	+	-
Tropenklinik Paul-Lechler-Krankenhaus	Tübingen	<200	fg	2973	-2,00	<5000	0,863	4	14	5: 19 %	6: 15 %	1: 13 %	0	0,6	0,6							-	+	+		
Kreis Krankenhaus Tuttlingen	Tuttlingen	<500	ö	2926	-1,75	<20000	0,816	9	27	5: 15 %	6: 14 %	8: 13 %	33	0,5	0,5							+	-	-		
Krankenhaus Überlingen GmbH	Überlingen	<500	ö	2668	2,63	<10000	0,907	11	29	8: 22 %	6: 13 %	5: 10 %	47	0,0	0,0							nb	nb	nb		

Krankenhausname	Ort	Betten	Träger	BFW	Budget-Kovv. in %	Case-mix	CMI	Leistungsdichte Basis-DRG			TOP 3 MDC			Part. in %			Budget-Anteile in %			Besondere Leistungen				Abweichung Ist-Werte				
								25 %	50 %	O	ZE	SE	O	ZE	SE	B	N	H	P	Fälle	CM	CMI						
																							1	2	3	1	2	3
Bethesda Geriatrie Klinik GmbH	Ulm	<50	fg	2897	-1,00	<5000	1,468	4	12	1:23 %	5:17 %	4:15 %	2	0,0	0,0									+	+	-		
Bundeswehrkrankenhaus Ulm	Ulm	<500	ö	2290	10,61	<20000	1,029	11	41	3:18 %	8:15 %	6:11 %	58	2,1	0,8					N						-	-	+
Chirurg. und Orthop. Klinik Dr. Georg Bertele KG	Ulm	<50	p	2577	3,93	<1000	1,227	1	3	8:97 %	9:1 %	1:1 %	90	0,8	0,0										nb	nb	nb	
Rehabilitationskrankenhaus Ulm gGmbH	Ulm	<500	p	2647	3,25	<10000	1,601	4	10	8:52 %	1:38 %	5:2 %	46	1,8	21,0					N					++	+	--	
Uni-Klinik Ulm	Ulm	>1000	ö	2842	-0,24	>50000	1,330	13	50	5:13 %	8:9 %	3:8 %	44	4,7	2,2					N	P				+	+	-	
Krankenhaus Vaihingen	Vaihingen	<200	ö	3393	-2,00	<5000	0,791	6	22	5:29 %	6:17 %	8:11 %	28	0,1	0,0										-	-	-	
Schwarzwald-Baar Klinikum Villingen-Schwenningen GmbH	Villingen-Schwenningen	<1000	ö	2744	1,12	<50000	1,087	14	45	8:17 %	5:16 %	6:13 %	43	2,0	0,5					N					+	+	+	
Krankenhaus Dr. Lay GmbH	Vogtsburg	<200	p	3460	-2,00	<5000	0,743	1	7	20:28 %	5:19 %	4:12 %	2	0,0	0,0										nb	nb	nb	
Chirurgische Privatklinik Waiblingen GmbH	Waiblingen	<50	p	2402	6,45	<5000	0,652	2	5	8:77 %	3:8 %	6:8 %	93	0,0	0,0										-	--	--	
Kreiskrankenhaus Waiblingen	Waiblingen	<500	ö	2944	-2,00	<20000	0,777	4	17	6:17 %	5:12 %	14:10 %	23	0,2	0,0										+	+	+	
Bruder-Klaus-Krankenhaus	Waldkirch	<200	fg	3089	-2,00	<5000	0,991	8	24	8:28 %	6:20 %	5:14 %	38	0,2	0,4										+	+	+	
Krankenhaus-Spitalfond Waldshut-Tiengen	Waldshut-Tiengen	<500	fg	2684	2,38	<10000	0,818	13	36	6:16 %	5:13 %	8:13 %	36	0,5	0,1										+	+	-	
Fachklinik Wangen	Wangen	<200	p	2636	2,82	<5000	1,093	2	3	4:86 %	-1:4 %	5:2 %	15	3,5	19,4										+	+	-	
Oberschwaben-Klinik gGmbH Ravensburg, Krankenhaus Wangen	Wangen	<500	fg	2829	-0,27	<10000	0,847	8	29	6:15 %	14:9 %	8:9 %	44	0,8	0,7										-	+	+	
Städtisches Krankenhaus Vierzehn Nothelfer	Weingarten	<200	ö	2664	2,66	<5000	0,710	4	16	6:16 %	14:15 %	5:12 %	34	0,0	0,0										nb	nb	nb	
Kreiskrankenhaus Weinheim	Weinheim	<500	ö	2558	4,47	<10000	0,855	7	23	6:21 %	5:18 %	8:12 %	35	0,1	0,0										+	+	+	
Zentrum für Psychiatrie Weinsberg	Weinsberg	<1000	ö	2640	3,76	<5000	0,865	2	4	1:81 %	8:7 %	19:3 %	0	0,9	1,1						P				++	+	-	
Städtisches Krankenhaus	Wertheim	<500	ö	2633	2,67	<10000	0,869	8	28	5:17 %	6:17 %	8:9 %	32	0,2	0,1										+	+	+	
Krankenhaus für Psychiatrie und Neurologie Winnenden	Winnenden	<500	ö	3232	-2,00	<5000	0,969	2	4	1:76 %	8:8 %	3:4 %	0	0,9	0,7					N	P				+++	++	-	
Kreiskrankenhaus Wolfach	Wolfach	<200	ö	2797	-0,03	<5000	0,762	7	21	5:18 %	6:16 %	8:14 %	29	0,3	0,0										+	+	+	
Parkinson-Klinik Wolfach	Wolfach	<50	p	BE										0,0	100,0					B					nb			
Münsterklinik Zwiefalten Zentrum für Psychiatrie	Zwiefalten	<500	ö	BE										0,0	100,0					B		P			nb			
Bayern		249		2787	0,00		1,009	14	47	8:16 %	5:15 %	6:12 %	39	2,8	5,6					56	68	12	41					
Krankenhaus Aichach	Aichach	<200	ö	2695	1,53	<5000	0,798	7	25	8:18 %	5:14 %	6:13 %	27	0,1	0,0										+	+	+	
Krankenhaus Nuernberger Land gGmbH	Altdorf	<50	ö	2718	1,13	<5000	0,770	2	11	6:23 %	20:20 %	5:18 %	11	1,0	0,0										-	-	-	

Krankenhausname	Ort	Betten	Träger	BFW	Budget-Konv.	Case-mix	CMI	Leistungs-dichte Basis-DRG		TOP 3 MDC			Part. in %	Budget-Anteile in %			Besondere Leistungen				Abweichung Ist-Werte		
					in %			25%	50%	1	2	3		O	ZE	SE	B	N	H	P	Fälle	CM	CMI
Kreis Krankenhaus Alt-/Neuötting	Altötting	<500	ö	2551	4,24	<20000	0,965	10	38	8: 15%	5: 14%	6: 14%	38	1,5	0,1			P	-	-	+		
Kreis Krankenhaus Alzenau	Alzenau	<200	ö	2787	0,00	<5000	0,918	8	22	5: 24%	6: 18%	8: 18%	36	0,4	0,0				+	+	+		
Vital-Klinik GmbH Alzenau	Alzenau	<50	p	3408	-2,00	<1000	0,990	1	2	9: 67%	5: 29%	21: 3%	39	0,0	0,0				nb	nb	nb		
Klinikum St. Marien Amberg	Amberg	<1000	ö	2662	2,09	<50000	1,001	12	42	5: 16%	8: 14%	6: 12%	36	1,6	1,3	B	N		+++	+	--		
Bezirksklinikum Ansbach	Ansbach	<500	ö	2876	-1,35	<5000	0,838	2	5	1: 58%	8: 20%	23: 6%		0,6	1,1		N	P	-	---	--		
Klinikum Ansbach	Ansbach	<500	ö	2716	1,16	<20000	0,997	10	36	5: 17%	8: 15%	6: 12%	41	1,4	0,1				+	+	+		
Rangauklinik Ansbach GmbH	Ansbach	<50	ö	2998	-2,00	<5000	0,695	1	2	4: 91%	3: 2%	23: 1%	2	0,0	24,2				+	-	-		
Hofgartenklinik Aschaffenburg	Aschaffenburg	<50	p	2719	1,11	<5000	0,659	1	2	3: 45%	5: 32%	8: 18%	96	0,0	0,0				-	+	+		
Klinik am Ziegelberg Frauenklinik Aschaffenburg	Aschaffenburg	<50	p	2160	14,82	<5000	0,564	1	3	14: 37%	13: 30%	15: 28%	44	0,0	0,0				nb	nb	nb		
Klinikum Aschaffenburg	Aschaffenburg	<1000	ö	2608	3,06	<50000	1,025	10	36	8: 16%	6: 16%	5: 11%	35	2,5	0,8	B	N	P	+	+	+		
Orthopädische Kinderklinik	Aschau	<50	fg	2821	-0,53	<5000	1,198	1	1	8: 98%	1: 1%	9: 1%	41	0,0	0,0				nb	nb	nb		
St. Johannes-Klinik Auerbach	Auerbach	<50	ö	2707	1,32	<1000	0,831	4	12	5: 26%	4: 14%	6: 14%	1	0,0	0,0				+	+	-		
Evangelische Diakonissenanstalt Augsburg	Augsburg	<200	fg	2463	6,20	<5000	0,738	5	16	5: 26%	11: 19%	12: 14%	58	0,6	0,0		N		++	+	-		
Hessing Stiftung Fachklinik für Orthopädie	Augsburg	<500	fg	2766	0,33	<10000	1,389	2	6	8: 97%	1: 2%	9: 0%	74	0,1	0,0				++	++	-		
Josefinum-Kinderkrankenhaus Entbindungsklinik	Augsburg	<500	fg	2491	5,57	<10000	0,600	2	6	14: 27%	15: 21%	6: 11%	26	0,1	0,3			P	+	-	-		
Klinik Vincentinum Augsburg	Augsburg	<500	fg	2570	3,89	<10000	0,833	5	16	8: 32%	3: 17%	6: 13%	66	0,3	0,0				+	+	-		
Krankenhauszweckverband Augsburg/Zentralklinikum	Augsburg	>1000	ö	2888	-1,51	>50000	1,165	17	53	5: 15%	6: 13%	1: 10%	37	2,5	0,7		N		+	+	-		
Asklepios Klinikum Bad Abbach	Bad Abbach	<500	p	2651	2,30	<10000	1,550	3	6	8: 95%	1: 1%	18: 1%	66	2,5	3,6		N		+	+	-		
Kliniken Harthausen GmbH & Co. KG	Bad Aibling	<50	p	2805	-0,28	<5000	1,377	2	4	8: 94%	1: 4%	9: 0%	60	1,7	0,0				nb	nb	nb		
Kreis Krankenhaus Bad Aibling	Bad Aibling	<200	ö	2671	1,95	<5000	0,801	8	26	8: 18%	6: 17%	5: 12%	30	0,1	0,1				+	+	-		
Neurologische Klinik Bad Aibling	Bad Aibling	<50	p	BE										0,0	100,0	B			nb				
Franz von Prümmer-Klinik Träger: Deutsche Klinik GmbH	Bad Brückenau	<50	p	2912	-1,85	<5000	0,850	4	19	8: 38%	6: 10%	5: 10%	25	1,5	0,2				+	+	-		
Simssee-Klinik GmbH	Bad Endorf	<200	ö	2631	2,71	<1000	0,950	1	2	8: 93%	1: 3%	5: 2%	0	0,0	38,4			P	+	+	-		
Reha-Kliniken Johannesbad AG	Bad Füssing	<50	p	2186	12,60	<5000	0,976	1	2	8: 87%	1: 13%			0,0	0,0				++	+	-		
Rheumaklinik Bad Füssing (Akutabteilung)	Bad Füssing	<50	ö	2787	0,00	<1000	0,866	1	2	8: 100%				3,7	0,0				---	---	-		
Klinikum Passauer Wolf GmbH u. CoKG AkutKH	Bad Griessbach	<50	p	BE										0,0	100,0	B			nb				
Fachklinik Bad Heilbrunn	Bad Heilbrunn	<50	p	BE										0,0	100,0	B			nb				

Krankenhausname	Ort	Betten	Träger	BFW	Budget-Konv.	Case-mix	CMI	Leistungsdichte Basis-DRG		TOP 3 MDC			Part. in %	Budget-Anteile in %			Besondere Leistungen				Abweichung Ist-Werte		
					in %			25 %	50 %	O	ZE	SE		B	N	H	P	Fälle	CM	CMI			
St. Elisabeth-Krankenhaus Bad Kissingen	Bad Kissingen	<500	p	2906	-1,75	<20000	0,880	9	30	6:20%	5:16%	8:9%	27	2,5	0,0		N				-	-	-
Herz- u. Gefäßklinik GmbH Bad Neustadt	Bad Neustadt	<500	p	2915	-1,90	<50000	2,598	2	8	5:91%	1:3%	-1:2%	68	4,2	0,4		N				+	-	-
Klinik für Handchirurgie Herz- und Gefäßklinik GmbH	Bad Neustadt	<50	p	3271	-2,00	<5000	0,896	1	1	8:77%	1:10%	21:7%	95	0,0	0,1						-	-	-
Krenskrankenhaus Bad Neustadt	Bad Neustadt	<200	ö	2572	3,83	<10000	0,941	8	25	6:18%	8:17%	5:9%	34	0,7	0,0						+	+	-
Neurologische Klinik GmbH Bad Neustadt/Saale	Bad Neustadt	<50	p	2456	6,34	<5000	1,408	2	4	1:75%	8:15%	3:3%	1	1,4	53,6		N				+	+	-
Georg-von-Liebig-Krankenhaus	Bad Reichenhall	<50	p	2416	7,32	<1000	1,004	1	1	9:79%	23:6%	5:6%	14	0,0	0,0						-	-	-
Städtisches Krankenhaus Bad Reichenhall	Bad Reichenhall	<500	ö	2888	-1,52	<20000	0,911	11	34	6:16%	5:14%	8:12%	32	0,7	0,7						nb	nb	nb
Medical Park Bad Rodach GmbH Co. KG Phase B Akutbereich	Bad Rodach	<50	p	2787	0,00	<1000	1,829	1	2	1:98%	21:2%			0,0	81,4						nb	nb	nb
ASKLEPIOS Stadtklinik Bad Tölz	Bad Tölz	<500	p	2691	1,59	<10000	1,030	10	33	8:18%	6:13%	5:11%	40	1,1	0,4		N				+	-	-
Kiliani-Klinik Phase B akut	Bad Windsheim	<50	p	2787	0,00	<1000	2,218	1	1	1:98%	8:1%	21:1%		0,0	76,8						+	+	-
Klinik Bad Windsheim – Uffenheim, Kliniken des Landkreises Neustadt an der Aisch – Bad Windsheim	Bad Windsheim	<500	ö	2702	1,41	<10000	0,892	9	29	8:26%	6:18%	5:12%	44	0,3	0,0						+	-	-
Klinikum Bamberg	Bamberg	>1000	ö	2603	3,17	<50000	0,967	11	39	5:15%	6:13%	1:10%	31	2,9	1,4		B	N		P	+	+	+
Dr. med. Nikolaus Netzer Dr. med. Wolfgang Paa	Bayerisch Gmain	<50	p	BE										0,0	100,0		B				nb		
Bezirkskrankenhaus Bayreuth des Bezirks Oberfranken	Bayreuth	<500	ö	2666	2,02	<1000	0,760	3	6	1:63%	8:14%	4:7%		1,4	3,6				P		++	+	-
Klinik Herzoghöhe Bayreuth LVA Ober- u. Mittelfranken	Bayreuth	<50	ö	2884	-1,46	<1000	0,879	1	2	8:90%	1:2%	5:2%	1	0,9	0,0						nb	nb	nb
Klinikum Bayreuth	Bayreuth	<1000	ö	2764	0,36	<50000	1,120	8	32	5:27%	6:15%	8:9%	34	3,2	0,7		B				+	+	+
Krankenhaus Hohe Warte Bayreuth	Bayreuth	<500	ö	2757	0,48	<10000	1,132	4	12	1:37%	8:21%	11:15%	36	0,4	47,6		B				+	+	-
CJD Asthmazentrum Berchtesgaden	Berchtesgaden	<50	fg	BE										0,0	100,0		B				nb		
Kreiskrankenhaus Berchtesgaden	Berchtesgaden	<200	ö	2721	1,08	<5000	1,144	7	21	8:49%	5:12%	6:8%	41	1,0	0,0						nb	nb	nb
Interne Klinik Dr. Argirov Kempfenhausen	Berg	<200	p	2857	-0,86	<5000	0,837	3	12	5:34%	8:15%	6:11%	7	34,0	0,0			H	P		-	-	+
Marianne-Strauss-Klinik Behandlungszentrum Kempfen	Berg	<50	fg	BE										0,0	100,0		B				nb		
Medical Park Loipl GmbH Co. KG	Bischofswiesen	<50	p	BE										0,0	100,0		B				nb		
Städtisches Krankenhaus Bobingen	Bobingen	<200	ö	2729	0,94	<5000	0,774	7	21	8:36%	5:9%	14:9%	45	0,0	0,0						+	+	-
Kreiskrankenhaus Bogen	Bogen	<200	ö	2548	4,35	<5000	0,805	6	21	8:19%	6:13%	5:10%	37	0,3	0,0						+	+	+
CS Verwaltungsgesellschaft mbH & Co	Brannenburg	<50	p	BE										0,0	100,0		B				nb		

Krankenhausname	Ort	Betten	Träger	BFW	Budget-Konv.	Case-mix	CMI	Leistungs-dichte Basis-DRG		TOP 3 MDC			Part. in %	Budget-Anteile in %			Besondere Leistungen				Abweichung Ist-Werte				
								25 %	50 %	8: 28 %	6: 18 %	5: 15 %		O	ZE	SE	B	N	H	P	Fälle	CM	CMI		
					in %																				
Kreiskliniken Ostallgäu, Haus St. Josef-Buchloe	Buchloe	<200	ö	2587	3,56	<5000	1,021	7	23	8: 28 %	6: 18 %	5: 15 %	39	0,0	0,0							-	-	+	
Therapiezentrum Burgau gGmbH	Burgau	<50	p	BE										0,0	100,0	B							nb		
Kreis Krankenhaus Burghausen	Burghausen	<500	ö	2501	5,31	<10000	0,904	8	22	8: 16 %	6: 15 %	1: 15 %	32	0,7	0,0								+	-	-
Krankenhaus Burglengenfeld	Burglengenfeld	<200	ö	2721	1,08	<10000	0,889	8	26	6: 17 %	5: 16 %	8: 10 %	33	0,5	0,6								+	-	-
Kreis Krankenhaus Cham	Cham	<200	ö	2676	1,86	<20000	0,800	10	28	5: 17 %	6: 14 %	8: 12 %	30	0,4	0,2								-	-	-
Klinikum Coburg gGmbH	Coburg	<1000	ö	2421	7,12	<50000	1,118	6	28	5: 31 %	6: 13 %	1: 7 %	38	2,5	0,2			N					-	+	+
Amperkliniken AG	Dachau	<500	ö	2708	1,30	<20000	0,959	11	34	5: 15 %	8: 14 %	6: 10 %	37	1,4	1,6								+	+	+
Bezirkskrankenhaus Maimkofen	Deggendorf	<1000	ö	2532	4,63	<5000	1,002	2	4	1: 80 %	19: 5 %	8: 4 %	1	0,6	50,7	B	N		P				+	+	-
Klinik Angermühle GmbH	Deggendorf	<50	p	BE												B			P				nb		
Klinikum Deggendorf	Deggendorf	<500	ö	2607	3,11	<50000	1,139	9	31	5: 15 %	6: 13 %	8: 12 %	37	2,6	0,5			N					+++	+	---
Kreis Krankenhaus St. Elisabeth, Dillingen	Dillingen	<500	ö	2782	0,08	<10000	0,773	7	27	8: 14 %	5: 13 %	6: 12 %	40	0,0	0,0								-	-	+
Kreis Krankenhaus Dingolfing	Dingolfing	<200	ö	2669	1,99	<5000	0,803	8	26	8: 18 %	6: 13 %	5: 12 %	36	0,2	0,0								-	-	+
Verbundkrankenhaus Dinkelsbühl-Feuchtwangen	Dinkelsbühl	<500	ö	2637	2,58	<10000	0,873	9	27	8: 18 %	5: 17 %	6: 16 %	31	0,1	0,0								+	+	+
Krankenhaus Donaustauf LVA Ndb.-Opf.	Donaustauf	<200	ö	2476	5,86	<5000	0,896	2	3	4: 91 %	-1: 3 %	5: 2 %	4	0,6	2,2				P				-	+	++
Donau-Ries-Klinik Donauwörth	Donauwörth	<500	ö	2740	0,76	<10000	0,871	10	31	8: 18 %	6: 15 %	5: 11 %	39	0,2	0,1								+	+	+
Donau-Ries-Klinik Oettingen	Donauwörth	<200	ö	3160	-2,00	<5000	0,840	6	19	5: 20 %	6: 18 %	1: 14 %	15	0,1	0,0								+	++	+
Bezirksklinikum Obermain	Ebensfeld	<500	ö	2640	2,50	<10000	1,202	2	8	4: 51 %	8: 38 %	5: 3 %	34	1,8	5,8				P				-	+	+
Klinik Fränkische Schweiz gGmbH Ebermannstadt	Ebermannstadt	<50	ö	2658	2,19	<5000	1,061	4	13	5: 53 %	6: 12 %	1: 9 %	18	0,0	0,1								+	+	-
Kreis Krankenhaus Ebern	Ebern	<50	ö	2839	-0,81	<5000	0,823	4	15	5: 32 %	8: 16 %	6: 14 %	31	0,0	0,0								+	++	+
Kreisklinik Ebersberg gemeinnützige GmbH	Ebersberg	<500	ö	2655	2,24	<20000	0,923	9	30	8: 21 %	5: 13 %	6: 11 %	40	1,2	2,4			N	P				+	-	-
Kreis Krankenhaus Eggenfelden	Eggenfelden	<500	ö	2598	3,33	<20000	0,870	8	29	5: 15 %	8: 14 %	4: 14 %	32	0,1	0,0								+	+	-
Kreis Krankenhaus Eichstätt	Eichstätt	<200	ö	2917	-1,94	<10000	0,845	8	26	8: 19 %	5: 15 %	6: 13 %	34	0,5	0,0								-	+	+
Frankenalb-Klinik Engelthal	Engelthal	<200	ö	BE												B			P				nb		
Kreis Krankenhaus Erding	Erding	<500	ö	2707	1,32	<20000	0,918	9	34	8: 16 %	5: 16 %	6: 12 %	33	0,7	0,3			N					+	+	-
Klinikum am Europakanal	Erlangen	<1000	ö	2805	-0,28	<5000	1,117	2	4	1: 71 %	8: 19 %	19: 3 %	0	0,4	61,2	B	N		P				-	--	-
Waldkrankenhaus St. Marien Erlangen	Erlangen	<500	fg	2664	2,06	<20000	1,065	9	24	8: 20 %	5: 16 %	6: 16 %	51	1,8	0,1								+	+	+
Zentrale Klinikverwaltung Uni. Erlangen-Nürnberg	Erlangen	>1000	ö	2746	0,63	>50000	1,280	15	54	2: 11 %	5: 11 %	3: 10 %	46	6,6	6,4	B	N	H	P				-	+	+

Krankenhausname	Ort	Betten	Träger	BFW	Budget-Konv.	Case-mix	CMI	Leistungsdichte Basis-DRG		TOP 3 MDC			Part. in %	Budget-Anteile in %			Besondere Leistungen				Abweichung Ist-Werte										
					in %			25 %	50 %	O	ZE	SE		B	N	H	P	Fälle	CM	CMI											
Kliniken Miltenberg-Erlenbach GmbH, Klinik Erlenbach	Erlenbach	<500	ö	2845	-0,90	<20000	0,864	9	29	5: 17 %	6: 17 %	8: 13 %	34	0,5	0,1										+	-	-				
Kreis Krankenhaus Eschenbach	Eschenbach	<50	ö	2815	-0,44	<5000	0,845	8	26	8: 23 %	6: 18 %	5: 14 %	27	0,1	0,0												+	-	--		
Klinik Feldafing	Feldafing	<50	p	2753	0,54	<1000	0,924	2	4	8: 67 %	6: 9 %	4: 7 %	50	0,0	41,4																
Städtisches Krankenhaus Forchheim	Forchheim	<500	ö	2624	2,83	<10000	0,936	8	28	8: 17 %	6: 16 %	5: 10 %	39	0,8	0,6																
Kreis Krankenhaus Freising GmbH	Freising	<500	ö	2669	1,94	<20000	0,881	10	30	5: 16 %	6: 14 %	8: 14 %	28	3,0	0,1				B	N		P									
Kreis Krankenhaus Freyung	Freyung	<500	ö	2715	1,18	<5000	0,727	7	22	8: 14 %	3: 12 %	6: 12 %	29	0,8	0,0									P		-	+	+			
Salzachklinik Fridolfing	Fridolfing	<50	ö	2353	8,92	<5000	0,630	7	22	8: 26 %	5: 15 %	6: 15 %	29	0,0	0,0											-	+	+			
Krankenhaus Friedberg	Friedberg	<200	ö	2642	2,50	<10000	0,857	7	23	6: 23 %	8: 13 %	5: 13 %	33	0,0	0,0																
Kreis Krankenhaus Fürstfeldbruck	Fürstfeldbruck	<500	ö	2735	0,83	<20000	0,949	12	35	8: 18 %	5: 14 %	6: 13 %	34	1,5	2,1				B	N											
Klinikum Fürth	Fürth	<1000	ö	2677	1,84	<50000	0,899	8	30	5: 13 %	6: 13 %	4: 12 %	33	0,6	0,8					N		P									
Krankenhaus St. Georg Furth im Wald	Furth im Wald	<50	ö	2954	-2,00	<1000	0,880	3	8	8: 59 %	10: 11 %	9: 8 %	76	0,0	0,0												nb	nb	nb		
Fachklinik Enzensberg	Füssen	<200	p	2736	0,82	<1000	0,740	1	1	8: 96 %	1: 3 %	23: 1 %		0,0	0,0																
Kreis Kliniken Ostallgäu Haus Füssen	Füssen	<200	ö	2786	0,01	<5000	0,829	8	26	6: 13 %	5: 12 %	8: 12 %	34	0,0	0,0																
Klinik Dr. Beger	Garmisch-Partenkirchen	<50	p	2673	0,87	<1000	0,802	1	1	8: 98 %	5: 1 %	21: 1 %		0,0	0,0																
Kreis Krankenhaus Garmisch Partenkirchen	Garmisch-Partenkirchen	<500	ö	2776	0,16	<20000	1,068	9	33	8: 23 %	5: 17 %	6: 13 %	41	2,0	0,1					N											
Zentrum für Kinder- und Jugendrheumatologie	Garmisch-Partenkirchen	<200	fg	BE										0,0	100,0				B												
Asklepios Fachkliniken München-Gauting	Gauting	<500	p	2747	0,61	<10000	0,959	1	2	4: 90 %	-1: 1 %	19: 1 %	10	4,8	13,1					N											
GEOMED-KLINIK Krankenhaus Betriebs-gGmbH	Gerolzhofen	<200	ö	2644	2,44	<5000	0,952	8	23	8: 28 %	6: 18 %	5: 14 %	36	0,3	0,0																
Privatklinik Dr. Fritz Wolfart	Gräfelfing	<50	p	2720	1,10	<5000	0,661	3	9	8: 51 %	6: 13 %	14: 11 %	81	0,6	0,0																
Kreis Krankenhaus Grafenau	Grafenau	<200	ö	2747	0,64	<5000	1,035	8	24	5: 18 %	6: 18 %	8: 13 %	44	0,1	0,3																
Bezirkskrankenhaus Günzburg	Günzburg	<1000	ö	2521	4,81	<10000	1,759	2	8	1: 61 %	8: 20 %	-1: 3 %	40	2,3	13,5				B	N		P					-	-	-		
Kreis Krankenhaus Günzburg	Günzburg	<500	ö	2645	2,43	<10000	0,877	9	29	5: 20 %	8: 16 %	6: 13 %	36	0,7	0,0																
Kreis Krankenhaus Gunzenhausen	Gunzenhausen	<200	ö	2491	5,57	<10000	1,071	9	26	8: 33 %	5: 18 %	1: 7 %	39	0,7	0,0																
Isar-Amper-Klinikum, München-Ost	Haar	>1000	ö	2675	1,87	<5000	1,693	3	6	1: 59 %	23: 11 %	8: 7 %	4	0,5	7,3									P							
Kreis Krankenhaus Haßfurt	Haßfurt	<200	ö	2608	3,13	<10000	0,790	7	23	5: 20 %	6: 16 %	8: 14 %	30	0,1	0,0																

Krankenhausname	Ort	Betten	Träger	BFW	Budget-Konv.	Case-mix	CMI	Leistungs-dichte Basis-DRG		TOP 3 MDC			Part. in %	Budget-Anteile in %		Besondere Leistungen				Abweichung Ist-Werte				
					in %			25%	50%	1	2	3		O	ZE	SE	B	N	H	P	Fälle	CM	CMI	
Krankenhaus Agatharied	Hausham	<500	ö	2723	1,04	<20000	0,969	8	28	5: 22 %	8: 14 %	6: 14 %	32	1,1	0,0							+	+	-
Kreis Krankenhaus Hemau	Hemau	<50	ö	2850	-0,97	<10000	0,616	4	13	5: 26 %	4: 15 %	6: 13 %		0,0	0,0							-	+	+
Privatklinik Dr. Schindlbeck	Herrsching	<200	p	2900	-1,67	<5000	1,009	6	15	5: 34 %	6: 13 %	1: 9 %	7	3,1	0,0							nb	nb	nb
PsoriSol Therapiezentrum	Hersbruck	<50	p	2483	4,79	<5000	1,038	1	1	9: 92 %	21: 5 %	23: 1 %	4	0,2	0,0							+++	++	-
m&i-Klinikgesellschaft in Herzogenaurach GmbH/ Akutkrankenhaus	Herzogenaurach	<50	p	BE										0,0	100,0	B						nb		
Kreis Krankenhaus Höchststadt	Höchststadt	<50	ö	2608	3,13	<5000	0,873	9	23	6: 23 %	5: 19 %	8: 17 %	35	0,3	0,0							+	+	-
Kliniken Hochfranken, Klinik Naila	Hof	<200	ö	2668	2,02	<5000	0,860	8	22	5: 19 %	8: 15 %	6: 12 %	32	0,0	0,0							nb	nb	nb
Klinikum Hof	Hof	<500	ö	2610	3,00	<20000	0,996	10	32	6: 15 %	5: 12 %	8: 10 %	28	3,1	0,3				N			-	-	-
Fachklinik Ichenhausen	Ichenhausen	<50	p	2543	4,45	<5000	0,754	1	2	8: 30 %	4: 30 %	1: 28 %	0	0,0	48,6	B						-	-	-
llertalklinik Illertissen	Illertissen	<200	ö	2787	0,00	<5000	0,599	2	12	14: 18 %	15: 15 %	5: 14 %	20	0,0	0,0							--	--	-
Kliniken Oberallgäu gGmbH, Klinik Immenstadt	Immenstadt	<200	ö	2747	0,64	<10000	0,730	7	22	8: 26 %	6: 15 %	14: 9 %	44	0,8	0,0							+	+	+
Klinikum Ingolstadt	Ingolstadt	>1000	ö	2746	0,63	<50000	1,108	12	40	5: 15 %	8: 14 %	6: 12 %	37	4,5	4,6	B	N		P			+	+	-
Priv.-Klinik Dr. Maul	Ingolstadt	<50	p	2879	-1,40	<5000	0,647	6	16	8: 24 %	13: 24 %	6: 22 %	74	0,0	0,0							+	+	+
Priv.-Klinik Dr. Reiser	Ingolstadt	<50	p	2782	0,06	<1000	0,522	4	10	6: 25 %	8: 21 %	3: 18 %	63	0,0	0,0							--	---	--
Kreis Krankenhaus Karlstadt	Karlstadt	<50	ö	2762	0,39	<5000	0,614	6	18	6: 18 %	5: 17 %	8: 14 %	31	0,3	0,0							++	+	-
Bezirkskrankenhaus Kaufbeuren	Kaufbeuren	<500	ö	2645	2,41	<5000	0,927	2	4	1: 78 %	8: 9 %	3: 4 %		1,2	5,5				P			+	+	-
Klinikum Kaufbeuren-Ostallgäu	Kaufbeuren	<500	ö	2725	1,00	<20000	0,976	9	33	8: 16 %	6: 15 %	5: 14 %	34	1,0	0,1				N			+	+	+
Kreis Krankenhaus Kelheim	Kelheim	<500	ö	2719	1,11	<10000	0,818	7	24	5: 16 %	6: 14 %	8: 9 %	25	0,1	0,0							+	+	-
Kreis Krankenhaus Kemnath	Kemnath	<50	ö	2595	3,39	<5000	0,905	6	20	8: 26 %	5: 18 %	6: 16 %	38	0,1	0,0							+	+	-
Klinikum Kempten-Oberallgäu gGmbH	Kempten	<1000	ö	2806	-0,30	<50000	0,952	9	35	8: 13 %	5: 11 %	6: 11 %	36	1,8	0,3				N			+	+	+
Klinik Kipfenberg GmbH Neurochirurgische und	Kipfenberg	<50	p	BE										0,0	100,0	B						nb		
Kreis Krankenhaus Kitzingen	Kitzingen	<500	ö	2855	-1,05	<10000	0,788	9	30	6: 17 %	5: 16 %	8: 11 %	30	0,3	0,0							+	+	+
Kreis Krankenhaus Kösching	Kösching	<200	ö	2881	-1,42	<10000	0,835	7	28	5: 16 %	6: 16 %	8: 16 %	34	1,0	0,0							+	+	+
Krankenanstalt Kreuth Dr. Heinz May	Kreuth	<50	p	2644	2,46	<1000	0,876	3	6	6: 17 %	5: 16 %	4: 10 %		0,0	2,0							-	--	-
Frankenwaldklinik Kronach	Kronach	<500	ö	2709	1,28	<20000	1,030	9	27	5: 21 %	6: 17 %	8: 10 %	35	1,0	0,0							+	+	+
Kreis Krankenhaus Krumbach	Krumbach	<500	ö	2693	1,57	<10000	0,858	7	24	8: 17 %	6: 16 %	5: 14 %	33	0,5	0,0							+	+	+

Krankenhausname	Ort	Betten	Träger	BFW	Budget-Konv.	Case-mix	CMI	Leistungsdichte Basis-DRG		TOP 3 MDC			Part. in %	Budget-Anteile in %			Besondere Leistungen				Abweichung Ist-Werte		
								25 %	50 %	O	ZE	SE		B	N	H	P	Fälle	CM	CMI			
					in %																		
Klinikum Kulmbach mit Fachklinik Stadtsteinach	Kulmbach	<500	ö	2572	3,80	<20000	0,984	10	33	8: 23 %	6: 14 %	5: 13 %	41	2,1	0,1		N				+	++	+
Kreis Krankenhaus Landau a. d. Isar	Landau	<500	ö	2712	1,23	<10000	0,814	11	30	6: 18 %	8: 14 %	5: 12 %	33	0,4	0,0						-	-	-
Kreis Krankenhaus Landsberg a. Lech	Landsberg	<500	ö	2820	-0,52	<10000	0,840	8	28	6: 14 %	8: 13 %	5: 13 %	28	0,6	0,5						+	+	+
Bezirkskrankenhaus Landshut	Landshut	<500	ö	BE													B		P		nb		
Kinderkrankenhaus St. Marien	Landshut	<200	fg	2685	1,70	<5000	0,701	2	8	6: 25 %	4: 16 %	1: 12 %	11	0,1	4,8						+	-	-
Klinikum Landshut	Landshut	<1000	ö	2678	1,79	<50000	0,862	6	28	11: 21 %	5: 13 %	8: 12 %	34	2,9	5,2		N				-	-	+
Krankenhaus Landshut-Achdorf	Landshut	<500	ö	2629	2,73	<20000	0,886	5	19	5: 27 %	14: 12 %	6: 10 %	36	2,3	2,7		B				+	+	+
Kreis Krankenhäuser Hersbruck und Lauf	Lauf	<500	ö	2721	1,09	<10000	0,867	8	25	5: 17 %	6: 17 %	8: 14 %	30	0,3	0,0						+	+	-
Schloßklinik Abtsee GmbH Fachklinik für Venenerkrankungen	Laufen	<50	p	2312	3,33	<5000	0,776	1	1	5: 100 %			100	0,0	0,0						+	+	-
Fachklinik Lenggries für Neurologie und Physikalisch-	Lenggries	<50	p	BE										0,0	100,0		B				nb		
Kreis Krankenhaus Lichtenfels	Lichtenfels	<500	ö	2665	2,05	<20000	0,879	8	29	8: 18 %	5: 16 %	6: 14 %	34	0,6	0,0						+	+	-
Kreis Krankenhaus Lindau/Bodensee	Lindau	<200	ö	2655	2,24	<10000	0,965	11	34	8: 17 %	6: 15 %	5: 12 %	41	0,4	0,0						+	+	+
Dr. Otto Gessler-Krankenhaus	Lindenberg	<200	p	2658	2,20	<10000	0,853	9	26	8: 22 %	6: 12 %	5: 11 %	42	0,1	0,0		N				-	+	+
Kreis Krankenhaus Lohr	Lohr	<500	ö	2830	-0,67	<10000	0,914	10	28	8: 26 %	6: 15 %	5: 14 %	35	0,2	0,0						+	+	+
Kreis Krankenhaus Mainburg	Mainburg	<200	ö	2821	-0,53	<5000	0,711	7	23	5: 16 %	14: 13 %	6: 12 %	26	0,1	0,0						nb	nb	nb
Kreis Krankenhaus Mallersdorf	Mallersdorf-Pfaffenberg	<500	ö	2617	2,97	<10000	1,041	7	26	8: 26 %	5: 15 %	6: 13 %	42	0,1	0,1		N				+	-	-
Kreis Kliniken Ostallgäu Haus Marktoberdorf	Marktoberdorf	<200	ö	2721	1,08	<5000	0,893	10	28	5: 17 %	8: 14 %	6: 12 %	38	0,0	0,0						-	-	-
Klinikum Fichtelgebirge	Marktredwitz	<500	ö	2867	-1,22	<20000	1,011	12	35	5: 17 %	6: 13 %	8: 11 %	36	0,4	0,0		N				+	+	-
Klinikum Memmingen	Memmingen	<1000	ö	2736	0,83	<20000	0,826	4	25	11: 19 %	6: 14 %	5: 10 %	26	1,2	0,6		N				+	+	+
Kreis Klinik Mindelheim	Mindelheim	<500	ö	2784	0,03	<10000	0,821	9	27	5: 17 %	6: 15 %	8: 14 %	26	0,2	0,0						-	-	-
Kreis Krankenhaus Mühlhof	Mühlhof	<500	ö	2575	3,79	<20000	0,903	11	37	6: 13 %	5: 11 %	8: 11 %	38	0,5	1,3		N				+	+	-
Kliniken Hochfranken, Klinik Münchberg	Münchberg	<500	ö	2495	5,49	<10000	1,035	6	21	8: 39 %	5: 13 %	6: 12 %	42	0,0	0,1						+++	+++	-
Rotkreuzklinikum München	München	<500	fg	2733	0,85	<20000	0,820	3	18	14: 21 %	15: 15 %	8: 12 %	43	4,0	3,8		N				+	+	+
Arabella-Privatklinik Dr. Peter Bonner	München	<50	p	2842	-0,85	<5000	0,459	1	3	3: 69 %	2: 27 %	9: 2 %	95	0,0	0,0						--	--	-
ARTEMED Fachklinik Prof. Dr. Dr. Salfeld	München	<50	p	2467	4,64	<5000	0,674	1	1	5: 97 %	9: 1 %	21: 1 %	98	0,0	0,0						+	+	+
Augenklinik Herzog Carl Theodor	München	<50	fg	3158	-2,00	<5000	0,554	1	2	2: 100 %	9: 0 %		97	0,0	0,0						nb	nb	nb

Krankenhausname	Ort	Betten	Träger	BFW	Budget-Konv.	Case-mix	CMI	Leistungs-dichte Basis-DRG		TOP 3 MDC			Part. in %	Budget-Anteile in %			Besondere Leistungen				Abweichung Ist-Werte							
					in %			25 %	50 %	1	2	3		4	5	6	7	8	9	10	11	12	B	N	H	P	Fälle	CM
																			O	ZE	SE							
Chirurg. Klinik Dr. Rinecker	München	<500	p	3284	-2,00	<10000	1,504	7	18	8: 47 %	6: 17 %	9: 10 %	60	0,1	0,0									-	-	+		
Chirurgische Privatklinik Bogenhausen	München	<50	p	2525	4,81	<5000	1,069	3	9	8: 53 %	6: 23 %	12: 8 %	91	1,5	10,5				N					+	+	+		
Deutsches Herzzentrum München	München	<200	ö	3250	-2,00	<20000	2,006	1	5	5: 97 %	-1: 1 %	1: 0 %	58	15,6	16,0	B	N	H						+	+	-		
Diakoniewerk München-Maxvorstadt	München	<200	fg	2623	2,86	<5000	0,659	3	8	5: 32 %	6: 31 %	8: 16 %	85	0,0	0,0									-	--	-		
Frauenklinik Dr. Geisenhofer GmbH	München	<50	p	2660	2,17	<5000	0,462	1	2	14: 44 %	15: 38 %	13: 11 %	34	0,0	0,0									+	+	-		
Frauenklinik Dr. med. W. Krüsmann KG	München	<50	p	2642	2,50	<5000	0,452	2	4	13: 43 %	14: 31 %	15: 23 %	57	0,0	0,0									-	-	-		
HNO-Klinik Bogenhausen Dr. Gaertner	München	<50	p	2450	6,51	<1000	0,433	1	2	3: 96 %	4: 2 %	19: 1 %	88	0,0	21,2									-	-	+		
Isar-Klinik Betriebs GmbH	München	<200	p	2646	2,41	<5000	0,917	3	9	8: 64 %	6: 12 %	5: 9 %	76	1,0	0,0									nb	nb	nb		
Kinderzentrum München Bezirk Oberbayern	München	<50	ö	BE															B									
Klinik Dr. Decker GmbH	München	<50	p	2833	-0,72	<5000	0,742	5	12	8: 42 %	5: 12 %	1: 9 %	49	0,0	3,5									-	-	-		
Kliniken Dr. Michael Schreiber GmbH	München	<200	p	3577	-2,00	<5000	0,850	4	16	8: 47 %	6: 16 %	5: 7 %	50	0,1	0,4									--	--	+		
Klinikum der Ludwig-Maximilians-Universität	München	>1000	ö	2767	0,28	>50000	1,427	16	57	5: 11 %	8: 10 %	2: 8 %	47	12,7	4,5	B	N	H	P					-	-	+		
Klinikum Rechts der Isar der technischen Universität	München	>1000	ö	2659	2,08	>50000	1,200	14	48	8: 14 %	2: 9 %	6: 9 %	48	6,2	6,1				N	H	P			+	+	+		
Krankenhaus der barmherzigen Brüder München	München	<500	fg	2662	2,12	<20000	1,192	9	31	8: 24 %	6: 14 %	11: 13 %	44	2,2	8,6	B								+	+	-		
Krankenhaus Dritter Orden	München	<500	fg	2670	1,96	<50000	0,926	5	24	6: 15 %	8: 13 %	5: 11 %	37	2,3	2,8				N	H				+	+	-		
Krankenhaus für Naturheilweisen	München	<200	fg	BE										0,0	100,0	B									nb			
Krankenhaus Martha-Maria gGmbH	München	<200	fg	2877	-1,37	<5000	0,953	1	3	10: 53 %	3: 17 %	6: 14 %	80	0,0	0,0									+	+	-		
Krankenhaus Neuwittelsbach	München	<200	fg	3257	-2,00	<5000	0,926	4	12	4: 23 %	5: 16 %	6: 14 %	0	2,6	6,4									+	-	-		
Kreis Krankenhaus München Pasing	München	<500	ö	2657	2,21	<20000	1,019	9	31	5: 19 %	3: 15 %	6: 13 %	43	1,0	0,1				N					+	+	+		
Kreis Krankenhaus München Perlach	München	<200	ö	2695	1,53	<10000	1,050	8	25	8: 29 %	5: 14 %	6: 13 %	33	0,6	0,0									+	+	-		
Maria-Theresia-Klinik München	München	<50	fg	2681	1,79	<5000	1,074	1	4	6: 39 %	10: 35 %	7: 10 %	93	0,0	0,0									+	+	-		
MediCare Flughafen München, Medizinisches Zentrum GmbH	München	<50	p	2755	0,51	<5000	0,806	2	7	8: 68 %	13: 22 %	11: 4 %	99	0,0	0,0									nb	nb	nb		
Neurolog. Krankenhaus München	München	<50	fg	BE										0,0	100,0	B									nb			
Orthopädische Klinik München-Harlaching GmbH & Co BetriebsKG	München	<200	p	2618	2,94	<10000	1,318	2	6	8: 89 %	1: 9 %	9: 1 %	68	1,3	0,1				N					+	+	-		
Paracelsus-Parkhospital	München	<200	p	2669	1,99	<5000	0,552	2	5	8: 29 %	6: 17 %	14: 17 %	73	0,1	0,0									nb	nb	nb		
Privatklinik Dr. H. Müller	München	<200	p	2990	-2,00	<5000	0,900	3	11	5: 53 %	4: 11 %	6: 11 %	17	3,5	0,0									+	+	-		

Krankenhausname	Ort	Betten	Träger	BFW	Budget-Konv.	Case-mix	CMI	Leistungsdichte Basis-DRG		TOP 3 MDC			Part. in %	Budget-Anteile in %			Besondere Leistungen				Abweichung Ist-Werte							
					in %			25 %	50 %					O	ZE	SE	B	N	H	P	Fälle	CM	CMI					
Privatklinik Josefinum	München	<200	p	2799	-0,19	<5000	0,739	4	14	6:32 %	8:27 %	5:12 %	63	0,2	0,0									-	-	-		
Sana Klinik München-Solln GmbH	München	<200	p	2870	-1,27	<10000	1,110	2	4	8:98 %	21:1 %	9:0 %	96	0,9	0,0									nb	nb	nb		
Städtisches Krankenhaus München Neu-Perlach	München	<1000	ö	3114	-2,00	<50000	1,053	8	25	6:28 %	5:20 %	7:6 %	26	5,1	6,2			N						+	+	+		
Städtisches Krankenhaus München Schwabing	München	>1000	ö	3044	-2,00	<50000	1,017	9	33	5:12 %	11:11 %	1:9 %	27	5,3	7,2			B	N		P				-	-	+	
Städtisches Krankenhaus München,	München	<200	ö	2716	1,05	<5000	0,790	2	4	9:70 %	23:12 %	5:4 %	36	8,3	11,2										+	-	-	
Städtisches Krankenhaus München-Bogenhausen	München	>1000	ö	2897	-1,62	<50000	1,331	12	37	5:22 %	8:21 %	6:12 %	41	3,5	14,9			B	N						-	+	+	
Städtisches Krankenhaus München-Harlaching	München	>1000	ö	2926	-2,00	<50000	0,857	3	21	11:23 %	6:10 %	1:9 %	24	3,7	8,5			B	N		P				--	-	+++	
Stiftsklinik Augustinum	München	<200	fg	2691	1,58	<10000	1,144	3	9	5:72 %	6:7 %	4:6 %	33	5,8	0,8										+	+	-	
Klinik Michelsberg Münnerstadt	Münnerstadt	<200	ö	2576	3,71	<5000	0,977	1	3	4:86 %	23:9 %	-1:2 %	15	1,3	5,3										+	++	+	
Berufsgenossenschaftliche Unfallklinik Murnau	Murnau	<500	ö	3334	-2,00	<10000	1,510	3	9	8:74 %	1:12 %	9:4 %	67	1,5	54,8			B	N						-	-	-	
Krankenhaus Nabburg	Nabburg	<200	ö	3722	-2,00	<5000	0,594	1	9	4:37 %	5:18 %	6:10 %	4	0,0	0,0										+	-	-	
Kliniken St. Elisabeth	Neuburg	<500	fg	2746	0,66	<10000	0,852	5	26	6:16 %	8:13 %	4:9 %	27	0,6	2,3						P				+	+	-	
DiaMed Centrum – Clinic Neuendettelsau	Neuendettelsau	<200	fg	2678	1,84	<10000	0,926	9	26	8:23 %	6:16 %	5:12 %	41	1,0	0,0										+	-	-	
Spezialklinik Neukirchen Inh. Dr. Gruia Ionescu	Neukirchen	<200	p	BE										0,0	100,0			B								nb		
Klinikum Landkreis Neumarkt i.d. OPf.	Neumarkt	<500	ö	2500	5,27	<20000	1,000	13	38	5:16 %	6:16 %	8:13 %	39	2,5	0,4										+	+	-	
Bezirkskrankenhaus Wöllershof/Fachklinik für	Neustadt	<200	ö	BE														B			P					nb		
Klinik Neustadt	Neustadt	<200	ö	2720	1,09	<10000	0,814	7	27	5:22 %	6:13 %	8:10 %	33	0,8	0,0				N						+	-	-	
Krankenhaus Neustadt Inh. Dr. med. K.-H. Drogula	Neustadt	<50	p	2853	-1,01	<5000	1,033	4	15	8:41 %	6:18 %	5:11 %	48	0,4	0,1										+	+	+	
Donauklinik Neu-Ulm	Neu-Ulm	<500	ö	2663	2,10	<10000	0,834	6	21	6:18 %	5:13 %	8:9 %	32	0,5	0,3										+	-	-	
Reha-Zentrum Nittenau GmbH	Nittenau	<50	p	BE										0,0	100,0			B								nb		
Stiftungskrankenhaus Nördlingen	Nördlingen	<200	ö	2673	1,93	<10000	0,761	8	27	5:15 %	6:15 %	8:14 %	34	0,4	0,2											-	-	-
Cnopf-sche Kinderklinik	Nürnberg	<200	fg	2734	0,85	<10000	0,869	3	11	6:20 %	15:15 %	3:13 %	21	0,8	0,7										+	-	-	
Klinik Hallerwiese	Nürnberg	<200	fg	2807	-0,32	<5000	0,535	2	4	14:36 %	15:24 %	13:10 %	39	0,5	0,0										+	-	-	
Kliniken Dr. Erler GmbH	Nürnberg	<500	p	2629	2,73	<10000	1,232	5	11	8:76 %	6:9 %	9:5 %	83	0,1	0,1										-	+	+	
Klinikum Nürnberg	Nürnberg	>1000	ö	2972	-2,00	>50000	1,180	13	44	5:15 %	4:11 %	6:11 %	33	3,1	5,1			B	N	H	P				+	+	-	
Krankenhaus Martha-Maria	Nürnberg	<500	fg	2587	3,54	<20000	0,969	7	19	8:16 %	5:12 %	11:11 %	63	0,5	0,0				N						+	+	+	
Maximilians-Augenklinik e.V.	Nürnberg	<50	fg	2472	3,80	<5000	0,448	1	1	2:96 %	3:4 %		99	0,0	0,0										--	--	-	

Krankenhausname	Ort	Betten	Träger	BFW	Budget-Konv.	Case-mix	CMI	Leistungs-dichte Basis-DRG		TOP 3 MDC			Part. in %	Budget-Anteile in %			Besondere Leistungen				Abweichung Ist-Werte				
					in %			25 %	50 %	5: 43 %	11: 17 %	10: 10 %		O	ZE	SE	B	N	H	P	Fälle	CM	CMI		
Privatklinik Dr. med. Steger	Nürnberg	<50	p	2470	5,19	<5000	1,457	3	8	5: 43 %	11: 17 %	10: 10 %	14	3,1	0,0							-	+	+	
Sana-Klinik Nürnberg GmbH am Birkenwald	Nürnberg	<50	p	2551	2,50	<5000	0,530	3	9	3: 28 %	8: 17 %	6: 13 %	71	1,4	0,0							+	-	-	
St. Theresien-Krankenhaus	Nürnberg	<500	fg	2797	-0,16	<20000	0,913	10	31	5: 17 %	8: 16 %	6: 13 %	50	0,1	0,0							-	-	+	
Waldburg-Zeil-Kliniken Rheumaklinik Oberammergau	Oberammergau	<50	p	2943	-2,00	<5000	1,090	1	2	8: 97 %	1: 3 %	4: 0 %	37	4,8	8,9							+	+	-	
Klinik Bad Trissl	Oberaudorf	<500	p	3307	-2,00	<5000	1,385	2	4	6: 25 %	13: 22 %	9: 17 %	21	17,5	1,5	B		H				-	-	+	
Kreiskliniken Ostallgäu Haus Obergünzburg	Obergünzburg	<50	ö	2788	-0,01	<5000	0,995	7	19	8: 27 %	6: 22 %	5: 16 %	51	0,0	0,1							+	+	-	
Schloßbergklinik Oberstaufen GmbH	Oberstaufen	<200	p	BE										0,2	99,8	B		N				nb			
Kliniken Oberallgäu gGmbH, Klinik Oberstdorf	Oberstdorf	<50	ö	2747	0,64	<5000	1,001	5	15	8: 51 %	5: 15 %	6: 9 %	56	0,0	0,0							+	++	+	
Krankenhaus Oberviechtach	Oberviechtach	<50	ö	2945	-2,00	<5000	0,736	6	20	5: 16 %	6: 14 %	8: 11 %	24	0,2	0,0							-	-	-	
Kreiskrankenhaus Ochsenfurt gGmbH	Ochsenfurt	<200	ö	2597	3,34	<5000	0,891	8	26	8: 28 %	6: 11 %	5: 10 %	48	0,3	0,0							+	+	-	
Fachklinik für Amputationsmedizin	Osterhofen	<50	ö	BE										0,0	100,0	B						nb			
Kreislinik Ottobeuren	Ottobeuren	<200	ö	2737	0,80	<5000	0,913	8	25	5: 25 %	8: 18 %	6: 17 %	30	0,6	0,0							+	++	+	
Bezirkskrankenhaus Parsberg I/II	Parsberg	<50	ö	BE												B			P			nb			
Kreiskrankenhaus Parsberg	Parsberg	<50	ö	2756	0,50	<5000	0,731	3	10	5: 30 %	4: 21 %	6: 15 %	1	0,0	0,8							+	-	-	
Kinderklinik Dritter Orden	Passau	<50	fg	2516	5,02	<5000	0,743	3	9	6: 21 %	3: 16 %	4: 14 %	10	0,2	4,7							+	-	-	
Klinikum Passau	Passau	<1000	ö	2663	2,06	<50000	1,158	11	39	5: 21 %	8: 15 %	6: 11 %	37	2,5	0,2			N				+++	+	--	
Privatklinik Dr. Hellge	Passau	<50	p	2826	-1,71	<1000	0,700	6	17	8: 28 %	6: 22 %	5: 14 %	48	0,0	0,0							---	---	-	
Stadtkrankenhaus Pegnitz	Pegnitz	<200	ö	2416	7,27	<10000	0,817	7	24	8: 17 %	6: 15 %	5: 13 %	36	1,3	0,0							-	-	-	
Krankenhaus Peißenberg	Peißenberg	<50	ö	3162	-2,00	<5000	0,830	5	14	5: 36 %	4: 14 %	6: 13 %	7	0,0	0,0							+	+	+	
Krankenhaus Penzberg	Penzberg	<200	ö	3124	-2,00	<5000	0,842	9	25	8: 17 %	5: 16 %	6: 16 %	31	0,0	0,0							-	-	-	
Ilmtalklinik GmbH	Pfaffenhofen	<500	ö	2782	0,06	<10000	0,872	6	24	5: 24 %	8: 15 %	6: 13 %	32	2,1	0,1							+++	+++	-	
Krankenhaus St. Vinzenz	Pfronten	<50	fg	2434	6,85	<5000	0,996	7	18	8: 46 %	5: 15 %	6: 11 %	49	0,4	0,0							++	+	-	
Urologische Klinik München Planegg	Planegg	<50	p	2556	4,16	<5000	1,201	2	4	11: 49 %	12: 47 %	23: 1 %	79	2,8	0,0			N				-	-	+	
Frauenklinik Prien GmbH Dr. Lehnert	Prien	<50	p	4036	-2,00	<1000	0,487	2	4	14: 39 %	13: 28 %	15: 23 %	52	0,0	0,0							-	-	-	
Bezirkskrankenhaus Regensburg	Regensburg	<1000	ö	2814	-0,41	<5000	1,045	2	4	1: 84 %	5: 2 %	17: 2 %	2	2,0	54,6	B		N	H	P		+	+	-	
Evangelisches Krankenhaus	Regensburg	<200	fg	2370	8,47	<5000	0,715	5	13	8: 28 %	6: 13 %	3: 12 %	72	0,0	0,0							-	--	-	
Klinikum der Universität Regensburg	Regensburg	<1000	ö	2727	0,94	<50000	1,576	11	43	5: 17 %	3: 12 %	2: 11 %	52	6,1	1,8			N				-	+	+	

Krankenhausname	Ort	Betten	Träger	BFW	Budget-Konv.	Case-mix	CMI	Leistungs-dichte Basis-DRG		TOP 3 MDC			Part. in %	Budget-Anteile in %			Besondere Leistungen				Abweichung Ist-Werte			
								25 %	50 %	0	ZE	SE		B	N	H	P	Fälle	CM	CMI				
					in %																			
Krankenhaus der barmherzigen Brüder	Regensburg	<1000	fg	2521	4,88	<50000	1,088	12	44	8: 15 %	5: 13 %	6: 11 %	38	1,4	2,3	B	N					+	+	-
Krankenhaus St. Josef Regensburg	Regensburg	<500	fg	2623	2,83	<20000	0,996	9	31	6: 17 %	11: 11 %	14: 10 %	48	0,5	0,1		N					+	+	+
Klinikum Rosenheim	Rosenheim	<1000	ö	2840	-0,82	<50000	0,950	10	35	5: 16 %	6: 12 %	8: 12 %	32	1,1	2,6		N					-	+	+
Kreisklinik Roth	Roth	<500	ö	2645	2,43	<10000	0,877	11	33	6: 15 %	8: 15 %	5: 14 %	38	0,1	3,5	B						+	+	+
Krankenhaus Rothenburg gGmbH	Rothenburg	<200	ö	2561	4,08	<10000	0,825	8	29	5: 17 %	6: 14 %	8: 13 %	35	0,4	0,0							+	+	+
Schloßklinik Rottenburg Fachklinik für Innere	Rottenburg	<50	ö	2622	2,87	<1000	0,810	5	11	5: 20 %	4: 15 %	6: 14 %	2	0,0	0,0							+	+	+
Landkreis Passau Krankenhaus gGmbH	Rotthalmünster	<500	ö	2657	2,21	<10000	0,831	8	26	5: 16 %	6: 14 %	8: 13 %	30	0,0	0,0							+	+	-
Krankenhaus Vinzentinum Ruhpolding	Ruhpolding	<200	fg	3210	-2,00	<5000	0,819	4	12	5: 25 %	4: 17 %	6: 13 %	1	0,0	0,0							+	-	--
Juraklinik ScheBlitz	ScheBlitz	<500	ö	2828	-0,64	<10000	0,944	5	19	5: 25 %	8: 19 %	6: 17 %	44	0,1	0,0				P			+	+	+
Krankenhaus Schongau	Schongau	<500	ö	2902	-1,72	<10000	0,862	10	30	6: 16 %	8: 15 %	5: 12 %	35	1,1	0,0							-	-	-
Kreis Krankenhaus Schrobenhausen	Schrobenhausen	<200	ö	2708	1,29	<10000	0,946	9	27	5: 18 %	8: 18 %	6: 11 %	33	1,4	0,1							+	+	-
Stadt Krankenhaus Schwabach	Schwabach	<200	ö	2706	1,34	<10000	0,846	7	25	6: 23 %	8: 14 %	5: 14 %	29	0,1	2,1							+	-	-
Städtisches Krankenhaus	Schwabmünchen	<200	ö	2673	1,93	<5000	0,819	6	18	6: 26 %	5: 18 %	14: 10 %	38	0,1	0,0							+	+	+
Orthop.Klinik (BRK)	Schwandorf	<200	p	2612	3,05	<5000	1,601	3	6	8: 98 %	1: 1 %	9: 0 %	86	2,3	0,1							+	+	-
St. Barbara-Krankenhaus Schwandorf	Schwandorf	<500	fg	2553	4,23	<10000	0,839	11	33	6: 16 %	5: 12 %	8: 12 %	34	0,3	0,0							+	+	-
Orthopädische Fachklinik	Schwarzach	<200	fg	2560	4,10	<5000	1,250	2	5	8: 99 %	1: 0 %	18: 0 %	69	0,0	0,0							-	+	+
Krankenhaus Rummelsberg Orthopädische Klinik	Schwarzenbruck	<500	fg	2726	0,98	<20000	1,337	5	12	8: 71 %	1: 15 %	4: 3 %	53	2,1	0,9		N	H				+	+	+
Krankenhaus St. Josef	Schweinfurt	<500	fg	2582	3,65	<10000	0,822	7	27	5: 16 %	8: 12 %	6: 11 %	39	0,2	3,9	B						-	-	+
Leopoldina-Krankenhaus der Stadt Schweinfurt gGmbH	Schweinfurt	<1000	ö	2687	-2,00	<50000	1,008	9	33	5: 15 %	6: 14 %	8: 12 %	30	1,8	1,4				P			+	+	+
Chirurgische Klinik Seefeld	Seefeld	<50	ö	2590	3,49	<5000	1,090	5	13	6: 37 %	8: 34 %	9: 12 %	69	0,0	0,0							-	-	-
Krankenhaus Simbach Abteilung Short Stay	Simbach	<50	ö	2464	4,60	<1000	0,634	1	3	2: 33 %	10: 24 %	6: 23 %	100	0,0	0,0							++	-	--
Kreis Krankenhaus Simbach/Inn	Simbach	<200	ö	2638	2,56	<5000	0,800	4	11	5: 40 %	4: 13 %	1: 11 %	3	0,0	0,0				P			-	-	-
Kliniken Oberallgäu gGmbH Klinik Sonthofen	Sonthofen	<200	ö	2747	0,64	<5000	0,717	4	10	5: 26 %	6: 17 %	1: 14 %	0	0,0	0,0							+	-	-
Waldhausklinik Deuringen	Stadtbergen	<50	p	2459	5,15	<1000	0,928	3	7	8: 33 %	5: 20 %	4: 8 %	0	0,7	1,9							+	+	-
Klinikum Staffelstein	Staffelstein	<50	p	2787	0,00	<1000	2,989	1	2	1: 83 %	-1: 8 %	21: 7 %	8	0,0	70,0				P			nb	nb	nb
Kreis Krankenhaus Starnberg GmbH	Starnberg	<500	ö	2637	2,58	<20000	0,767	4	21	8: 15 %	14: 14 %	15: 12 %	39	0,4	0,2		N					+	+	-

Krankenhausname	Ort	Betten	Träger	BFW	Budget-Konv.	Case-mix	CMI	Leistungs-dichte Basis-DRG		TOP 3 MDC			Part. in %	Budget-Anteile in %			Besondere Leistungen				Abweichung Ist-Werte			
					in %			25 %	50 %	1	2	3		O	ZE	SE	B	N	H	P	Fälle	CM	CMI	
Klinikum St. Elisabeth Straubing GmbH	Straubing	<1000	fg	2720	1,08	<20000	0,995	11	33	8: 19 %	5: 18 %	6: 10 %	48	1,6	0,1		N					+	-	-
St. Anna Krankenhaus	Sulzbach-Rosenberg	<500	ö	2628	2,75	<10000	0,837	10	28	8: 16 %	6: 15 %	5: 14 %	30	0,1	0,1							+	+	-
Kreis Krankenhaus Tirschenreuth	Tirschenreuth	<200	ö	2738	0,79	<5000	0,824	5	22	6: 14 %	8: 12 %	14: 11 %	30	0,5	0,0							-	-	-
Klinikum Traunstein	Traunstein	<1000	ö	2677	1,82	<50000	1,042	11	37	5: 18 %	6: 12 %	8: 11 %	37	3,5	4,3		N					+	+	+
Stadtkrankenhaus Treuchtlingen	Treuchtlingen	<50	ö	3062	-2,00	<5000	0,707	7	20	5: 18 %	8: 17 %	6: 16 %	15	0,2	0,0							--	--	-
Kreis Krankenhaus Trostberg	Trostberg	<500	ö	2607	3,14	<10000	0,940	11	30	8: 30 %	6: 15 %	5: 10 %	38	1,5	1,1		N					+	+	-
Benedictus Krankenhaus Tutzing	Tutzing	<200	fg	2820	-0,50	<5000	1,176	8	29	8: 35 %	5: 17 %	1: 10 %	37	3,2	11,9							+	+	-
Krankenhaus St. Camillus	Ursberg	<50	ö	2656	1,09	<1000	0,753	2	6	1: 16 %	4: 16 %	3: 16 %		0,0	0,0				P			+++	+++	--
Kreis Krankenhaus Viechtach	Viechtach	<200	ö	2418	7,27	<10000	0,920	9	27	5: 22 %	6: 17 %	8: 12 %	41	0,1	0,7							+	+	-
Kreis Krankenhaus Vilsbiburg	Vilsbiburg	<200	ö	2586	3,57	<10000	0,822	7	23	8: 22 %	6: 14 %	5: 9 %	35	0,3	0,1							+	+	-
Landkreis Passau Krankenhaus gGmbH	Vilshofen	<200	ö	2542	4,47	<10000	0,979	11	29	8: 21 %	6: 20 %	5: 14 %	38	0,0	0,0							-	+	+
Behandlungszentrum Vogtareuth GmbH	Vogtareuth	<500	p	3037	-2,00	<10000	1,535	4	13	8: 64 %	1: 12 %	5: 11 %	73	0,9	28,5		B	N				+	+	+
HELIOS Klinik Volkach	Volkach	<50	p	3725	-2,00	<5000	0,600	2	4	8: 41 %	6: 39 %	5: 9 %	92	0,0	0,0							+	++	+
Kreis Krankenhaus Waldkirchen	Waldkirchen	<50	ö	2548	4,33	<5000	0,836	7	22	6: 21 %	5: 17 %	8: 15 %	27	0,6	1,7							+	+	+
Akutklinik Waldmünchen Betriebs-GmbH	Waldmünchen	<50	p	BE													B		P			nb		
Kreis Krankenhaus Waldsassen	Waldsassen	<200	ö	2799	-0,18	<5000	0,838	7	21	5: 26 %	8: 18 %	6: 12 %	24	0,1	0,0							+	-	-
Klinik Wartenberg Rehabilitation und	Wartenberg	<50	p	3433	-2,00	<1000	0,911	1	3	6: 37 %	9: 17 %	4: 14 %	2	4,7	19,2		B					+	-	-
Bezirks Krankenhaus Gabelsee	Wasserburg	<1000	ö	2742	0,71	<5000	0,907	2	5	1: 76 %	8: 15 %	3: 2 %		2,4	4,2		N	P				+	+	-
Kreis Krankenhaus Wasserburg	Wasserburg	<200	ö	2639	2,55	<5000	0,847	6	24	6: 15 %	8: 15 %	14: 12 %	29	0,4	0,4							+	+	-
Kreis Krankenhaus Wegscheid	Wegscheid	<50	ö	2841	-0,84	<5000	0,846	9	24	8: 21 %	5: 18 %	6: 15 %	35	0,0	0,0							+	-	-
Klinikum Weiden	Weiden	<1000	ö	2733	0,86	<50000	0,995	11	39	5: 17 %	6: 15 %	8: 11 %	32	1,8	1,1		N					-	-	-
Krankenhaus Weilheim	Weilheim	<200	ö	2738	0,78	<10000	0,917	9	29	5: 21 %	8: 18 %	6: 13 %	46	0,4	0,0							+	+	+
Kreis Krankenhaus Weißenburg	Weißenburg	<200	ö	2543	4,44	<10000	0,864	8	24	6: 20 %	5: 14 %	1: 9 %	33	0,0	0,0							+	+	-
Stiftungsklinik Weißenhorn	Weißenhorn	<200	ö	2780	0,11	<10000	0,882	10	26	8: 21 %	5: 19 %	6: 18 %	35	1,0	0,2							-	-	-
Krankenhaus Markt Werneck	Werneck	<50	ö	2577	3,74	<5000	0,659	3	10	8: 43 %	14: 11 %	6: 9 %	57	0,0	0,0							+	+	-
Orthopädisches Krankenhaus Schloß Werneck	Werneck	<200	ö	2765	0,34	<5000	1,671	2	5	8: 99 %	1: 1 %	4: 0 %	91	0,6	0,0							++	++	+
Kreis Krankenhaus Wertingen	Wertingen	<200	ö	2722	1,06	<5000	0,830	9	27	8: 18 %	5: 17 %	6: 16 %	33	0,4	0,0							-	-	-

Krankenhausname	Ort	Betten	Träger	BFW	Budget-Konv.	Case-mix	CMI	Leistungsdichte Basis-DRG		TOP 3 MDC			Part. in %	Budget-Anteile in %			Besondere Leistungen				Abweichung Ist-Werte				
					in %			25 %	50 %					O	ZE	SE	B	N	H	P	Fälle	CM	CMI		
Neurologisches Fachkrankenhaus für Bewegungsstörungen/Parkinson	Beelitz	<50	p	2579	2,48	<5000	1,417	1	1	1: 100%	19: 0%		0,0	0,0									+	+	+
RECURA Kliniken GMBH	Beelitz	<50	p	1870	0,00	<1000	5,843	1	1	1: 71%	-1: 28%	5: 1%	29	0,0	74,7								nb	nb	nb
Oder-Spree Krankenhaus GmbH	Beeskow	<200	ö	2591	2,10	<10000	0,905	9	28	8: 23%	5: 22%	6: 21%	40	0,3	0,0								+	+	-
Kreiskrankenhaus Belzig GmbH	Belzig	<200	ö	2769	-0,94	<10000	0,814	7	24	5: 19%	6: 17%	8: 12%	29	0,1	0,0								+	+	+
Evang.-Freikirchliches Krankenhaus und Herzzentrum in Bernau	Bernau	<500	fg	2729	-0,21	<20000	1,536	5	21	5: 44%	6: 10%	8: 7%	45	3,8	0,0								-	+	+
Asklepios Klinik Birkenwerder	Birkenwerder	<200	p	2621	1,76	<10000	1,531	2	8	8: 51%	10: 28%	5: 9%	72	1,4	0,1								+	+	+
Asklepios Fachklinikum Brandenburg	Brandenburg	<500	ö	2761	-0,83	<5000	1,033	2	5	1: 77%	8: 9%	3: 4%	2	3,7	2,7			N		P			+	+	-
St. Marien-Krankenhaus	Brandenburg	<50	fg	2444	5,85	<5000	1,629	2	6	5: 26%	4: 21%	1: 15%		0,0	5,5								+	+	-
Städtisches Klinikum Brandenburg GmbH	Brandenburg	<1000	ö	2600	2,01	<50000	1,037	12	43	5: 20%	8: 13%	6: 11%	46	1,1	0,3								-	-	-
Carl-Thiem-Klinikum Cottbus	Cottbus	>1000	ö	2724	-0,07	<50000	1,084	15	51	8: 15%	5: 12%	6: 10%	39	2,9	1,0			N		P			-	-	-
Sana-Herzzentrum Cottbus GmbH	Cottbus	<50	p	2856	-1,86	<10000	2,830	1	3	5: 97%	-1: 2%	8: 0%	65	3,2	0,0								++	+	-
Martin Gropius Krankenhaus Eberswalde	Eberswalde	<500	ö	2728	-0,47	<5000	0,809	2	5	1: 74%	8: 7%	19: 7%	0	1,2	0,8					P			++	++	+
Werner-Forßmann-Krankenhaus-BetriebsGmbH Eberswalde	Eberswalde	<500	ö	2692	0,80	<20000	0,915	9	39	11: 14%	5: 12%	8: 12%	36	4,1	0,1			N					-	+	+
Städtisches Krankenhaus Eisenhüttenstadt GmbH	Eisenhüttenstadt	<500	fg	2752	-0,53	<10000	0,920	7	23	5: 20%	6: 16%	4: 9%	30	1,8	1,7					P			-	+	+
Elbe-Elster-Klinikum (KKH Finsterwalde/KKH Herzberg/ KKH Elsterwerda)	Finsterwalde	<1000	ö	2639	1,37	<20000	0,821	7	23	6: 18%	5: 18%	8: 14%	25	0,3	0,1					P			+	+	-
Krankenhaus Forst GmbH	Forst	<500	ö	2774	-1,03	<10000	0,863	7	23	5: 14%	6: 10%	8: 9%	29	0,3	1,3								-	-	+
Evangelisches Krankenhaus Frankfurt (Oder)/Seelow	Frankfurt	<200	fg	2676	1,27	<5000	1,004	7	19	8: 23%	5: 18%	6: 16%	29	0,1	0,0								+	+	+
Klinikum Frankfurt (Oder)	Frankfurt	<1000	p	2815	-1,43	<50000	1,040	14	46	8: 14%	5: 10%	6: 9%	43	3,2	0,9			N		P			+	+	+
Sana Kliniken Berlin-Brandenburg GmbH	Gransee	<500	fg	3179	-2,00	<10000	0,743	9	26	5: 18%	6: 17%	8: 13%	26	0,0	0,0								+	+	+
Naemi-Wilke-Stift Guben	Guben	<200	fg	2734	-0,18	<10000	0,988	7	21	8: 37%	6: 15%	5: 13%	36	0,0	0,0								+	+	-
Krankenhäuser Oberhavel GmbH	Hennigsdorf	<1000	ö	2686	0,89	<20000	0,925	8	28	5: 16%	6: 14%	1: 10%	30	1,2	1,0			N		P			+	+	+
Klinikum Niederlausitz GmbH	Klettwitz	<1000	ö	2698	0,57	<20000	0,969	8	28	5: 20%	6: 16%	8: 13%	26	0,6	0,9					P			+	-	-
KMG Kliniken Aktiengesellschaft	Kyritz	<500	p	2586	2,61	<20000	0,969	8	28	5: 27%	8: 25%	6: 11%	40	0,9	0,0								-	+	+
Ev. Diakonissenhaus Berlin Teltow Lehnin	Lehnin	<50	fg	2786	-1,07	<5000	0,875	5	15	5: 25%	6: 19%	4: 11%	2	5,2	0,9			B					+	+	+
Epilepsie-Zentrum Berlin-Brandenburg	Lobetal	<50	fg	BE														B							

Krankenhausname	Ort	Betten	Träger	BFW	Budget-Konv.	Case-mix	CMI	Leistungs-dichte Basis-DRG		TOP 3 MDC			Part. in %	Budget-Anteile in %			Besondere Leistungen				Abweichung Ist-Werte				
					in %			25 %	50 %	O	ZE	SE		B	N	H	P	Fälle	CM	CMI					
Asklepios Fachklinikum Lübben	Lübben	<500	ö	2601	1,97	<5000	0,905	2	4	1: 71 %	8: 12 %	20: 4 %		0,4	3,4				P	nb	nb	nb			
Klinikum Dahme-Spreewald GmbH	Lübben	<1000	ö	2777	-0,91	<20000	0,831	7	24	5: 17 %	6: 16 %	3: 14 %	36	0,4	0,0						+	+	+		
Evangelisches Krankenhaus Luckau gGmbH	Luckau	<200	fg	2689	0,55	<10000	0,730	8	26	6: 13 %	11: 12 %	14: 11 %	31	0,5	0,1						+	-	-		
DRK Gemeinnützige Krankenhausgesellschaft Thüringen-Brandenburg mbH	Luckenwalde	<500	fg	2598	2,11	<10000	0,877	9	31	5: 16 %	6: 14 %	8: 13 %	32	0,6	0,0				N		+	+	+		
Evangelisches Krankenhaus Ludwigsfelde-Teltow gGmbH	Ludwigsfelde	<500	fg	2686	0,55	<10000	0,872	7	28	6: 18 %	5: 15 %	8: 12 %	29	0,3	0,0						+	+	-		
Havelland Kliniken GmbH	Nauen	<1000	ö	2704	0,21	<20000	0,830	9	29	6: 18 %	5: 16 %	8: 10 %	26	1,0	0,0				P		+	+	-		
Kreis Krankenhaus Prignitz	Perleberg	<500	ö	2718	0,04	<10000	0,830	9	26	5: 18 %	8: 15 %	6: 13 %	25	0,4	0,1				P		+	+	-		
Evangelisches Krankenhaus für Geriatrie	Potsdam	<200	fg	2491	4,63	<5000	1,667	1	3	8: 36 %	1: 29 %	5: 17 %	1	0,0	9,0						+	-	-		
Klinikum Ernst von Bergmann gGmbH	Potsdam	>1000	ö	2706	0,14	<50000	1,100	12	44	5: 12 %	6: 10 %	3: 9 %	39	4,6	2,7				N	P	-	-	+		
Oberlinklinik gGmbH	Potsdam	<200	fg	2805	-1,25	<10000	1,711	2	6	8: 99 %	18: 0 %	1: 0 %	84	5,2	1,8						+	+	+		
St. Josefs-Krankenhaus Potsdam-Sanssouci	Potsdam	<500	fg	2630	1,47	<10000	0,876	9	28	5: 20 %	6: 15 %	1: 10 %	30	1,1	0,2				N		-	+	+		
Kreis Krankenhaus Prenzlau GmbH	Prenzlau	<200	ö	2927	-2,00	<5000	0,730	7	21	6: 16 %	5: 15 %	1: 9 %	24	0,4	0,0						-	-	+		
Evang.-Freikirchliches Krankenhaus Rüdersdorf	Rüdersdorf	<500	fg	2754	-0,62	<10000	0,871	7	23	6: 15 %	8: 13 %	5: 13 %	24	1,7	1,2				B	P	+	+	+		
Asklepios Klinikum Uckermark Schwedt GmbH	Schwedt	<1000	ö	2780	-0,78	<20000	1,008	12	39	5: 18 %	8: 13 %	6: 10 %	40	3,8	1,6				N		+	+	+		
Sana Kliniken Sommerfeld GmbH	Sommerfeld	<200	fg	2741	-0,34	<10000	1,628	1	3	8: 91 %	1: 9 %	21: 0 %	55	8,0	1,2						-	-	+		
Spremberger Krankenhausgesellschaft mbH	Spremberg	<500	p	2659	0,94	<5000	0,855	7	24	5: 19 %	6: 14 %	8: 12 %	34	0,0	0,1				P		+	-	-		
Krankenhaus „Märkisch-Oderland“ GmbH	Strausberg	<500	ö	2569	2,65	<20000	0,922	10	30	8: 18 %	6: 16 %	5: 16 %	35	1,3	0,0						+	+	-		
Asklepios Fachklinikum Teupitz	Teupitz	<200	ö	2381	6,62	<5000	1,241	2	5	1: 68 %	5: 9 %	8: 6 %	10	2,8	2,8				N		-	-	-		
Johanniter-Krankenhaus im Fläming gGmbH	Treuenbrietzen	<500	fg	2871	-2,00	<10000	1,072	2	5	4: 43 %	8: 43 %	23: 5 %	21	4,5	5,8				P		-	+	+		
Evangelisches Krankenhaus Gottesfriede GmbH	Woltersdorf	<200	fg	2638	1,84	<5000	1,709	1	4	8: 45 %	1: 23 %	5: 15 %	2	0,1	9,1						+	+	+		
Bremen		481		2849	0,00		0,975	11	43	8: 14 %	5: 12 %	6: 11 %	35	2,8	3,8				0	2	1	3			
DIAKO Ev. Diakonie-Krankenhaus gGmbH	Bremen	<500	fg	2834	0,19	<20000	0,827	4	23	11: 19 %	8: 16 %	3: 10 %	37	4,3	4,5							+	+	+	
Klinikum Bremen-Mitte gGmbH	Bremen	>1000	ö	3089	-2,00	<50000	1,077	15	53	8: 11 %	3: 11 %	6: 10 %	41	4,2	4,1						++	+	-		
Klinikum Bremen-Nord gGmbH	Bremen	<1000	ö	2849	0,04	<20000	0,971	7	26	6: 14 %	5: 14 %	14: 11 %	24	2,1	4,2				P		+	-	-		
Klinikum Bremen-Ost gGmbH	Bremen	<1000	ö	2875	0,39	<20000	1,181	5	19	4: 33 %	1: 18 %	5: 12 %	21	3,3	11,4				N	P	+	+	-		
Klinikum Links der Weser gGmbH	Bremen	<500	ö	2818	0,37	<50000	1,261	5	20	5: 41 %	6: 11 %	14: 10 %	38	3,8	3,2				N	H	++	+	-		

Krankenhausname	Ort	Betten	Träger	BFW	Budget-Konv.	Case-mix	CMI	Leistungsdichte Basis-DRG		TOP 3 MDC			Part. in %	Budget-Anteile in %			Besondere Leistungen	Abweichung Ist-Werte			
					in %			25 %	50 %	O	ZE	SE		B	N	H		P	Fälle	CM	CMI
Paracelsus-Kurfürstenklinik	Bremen	<50	p	3070	-2,00	<5000	0,742	3	7	8: 72 %	3: 22 %	2: 3 %	84	0,4	0,0		-	+	+		
Roland-Klinik	Bremen	<200	fg	2782	1,12	<10000	1,097	2	6	8: 89 %	1: 5 %	21: 3 %	79	0,7	0,0		+	+	+		
Rotes-Kreuz-Krankenhaus	Bremen	<500	fg	2722	2,04	<20000	0,818	1	9	11: 37 %	8: 20 %	5: 14 %	25	1,2	2,3		+	+	-		
St.-Joseph-Stift	Bremen	<500	fg	2743	1,80	<20000	0,871	6	23	3: 14 %	2: 13 %	6: 13 %	44	1,2	4,5		+	+	-		
DRK Krankenanstalten Wesermünde	Bremerhaven	<500	fg	2711	2,34	<10000	0,855	6	21	6: 24 %	4: 21 %	5: 10 %	21	1,2	0,0		+	-	-		
Klinikum Bremerhaven Reinkenheide	Bremerhaven	<1000	ö	2806	0,75	<50000	0,832	1	18	11: 28 %	8: 13 %	1: 11 %	31	1,2	3,2		P	-	-	+	
St.-Joseph-Hospital	Bremerhaven	<500	fg	2714	2,31	<10000	0,859	7	26	5: 15 %	6: 15 %	14: 10 %	28	2,8	0,3			+	+	+	
Hamburg		314		2830	0,00		1,066	12	44	8: 15 %	6: 13 %	5: 12 %	42	1,0	5,8	2	5	0	3		
Albertinen-Krankenhaus	Hamburg	<1000	fg	2767	1,15	<50000	1,337	6	22	5: 23 %	14: 12 %	8: 11 %	38	0,8	1,1		N	P	nb	nb	nb
Altonaer Kinderkrankenhaus von 1859	Hamburg	<200	fg	2942	-1,65	<10000	0,891	3	12	6: 20 %	8: 17 %	4: 14 %	22	1,8	0,2		N		nb	nb	nb
Asklepios Klinik Altona	Hamburg	<1000	p	2819	0,15	<50000	1,128	9	33	5: 14 %	6: 11 %	14: 10 %	44	1,5	2,2		N		+	-	-
Asklepios Klinik Barmbek	Hamburg	<1000	p	2828	-0,07	<50000	0,984	7	27	14: 12 %	6: 12 %	5: 10 %	34	2,0	0,0				+	+	-
Asklepios Klinik Nord Ochsenzoll und Heidberg	Hamburg	>1000	p	2835	-0,14	<50000	0,948	8	29	2: 13 %	1: 12 %	3: 11 %	38	1,0	0,8				-	-	-
Asklepios Klinik Wandsbek	Hamburg	<1000	p	2730	1,61	<50000	1,110	8	29	5: 17 %	1: 16 %	8: 12 %	26	0,5	0,8				-	-	+
Berufsgenossenschaftliches Unfallkrankenhaus	Hamburg	<200	fg	2900	-1,38	<5000	1,454	4	10	8: 80 %	9: 8 %	1: 5 %	88	0,7	75,2		B		nb	nb	nb
Bethesda – Allgemeines Krankenhaus gGmbH Bergedorf	Hamburg	<500	fg	2740	1,57	<10000	0,869	7	24	6: 17 %	5: 16 %	14: 12 %	27	0,8	0,2			P	nb	nb	nb
Bundeswehrkrankenhaus Hamburg	Hamburg	<50	ö	2220	14,08	<5000	0,997	11	33	3: 17 %	12: 13 %	8: 12 %	47	1,5	0,0				nb	nb	nb
CardioClinic Hamburg Krankenhausgesellschaft mbH	Hamburg	<50	p	2793	0,61	<5000	3,130	1	2	5: 94 %	-1: 2 %	8: 2 %	58	1,3	0,0				+	+	-
Diakonie-Klinikum Hamburg gGmbH	Hamburg	<1000	fg	2825	0,15	<20000	0,927	6	19	6: 17 %	8: 13 %	4: 11 %	41	0,6	2,2		N		+	+	-
Die Facharztklinik Hamburg	Hamburg	<50	p	2477	5,28	<5000	0,683	3	10	8: 45 %	3: 11 %	6: 9 %	97	0,0	0,0				-	-	+
Endo-Klinik Hamburg GmbH	Hamburg	<500	p	2873	-0,96	<20000	2,468	2	3	8: 98 %	1: 1 %	21: 0 %	97	0,2	0,0				nb	nb	nb
Ev. Amalie Sieveking-Krankenhaus gGmbH	Hamburg	<500	fg	2587	4,58	<20000	1,066	7	25	5: 20 %	6: 13 %	8: 11 %	28	0,1	0,7				nb	nb	nb
Evangelisches Krankenhaus Alsterdorf	Hamburg	<500	fg	2806	0,96	<5000	1,099	4	14	8: 27 %	20: 17 %	1: 14 %	26	2,4	34,7			P	nb	nb	nb
Fachklinik Helmsweg GmbH	Hamburg	<50	p	2557	3,27	<1000	0,554	2	5	13: 49 %	9: 19 %	6: 11 %	96	0,0	0,0				-	-	+
Israelitisches Krankenhaus	Hamburg	<200	fg	2541	4,62	<10000	1,148	4	9	6: 60 %	7: 14 %	10: 5 %	46	0,5	0,2				-	-	-
Kath. Kinderkrankenhaus Wilhelmstift gGmbH	Hamburg	<200	fg	2824	0,14	<10000	0,721	2	8	6: 22 %	4: 15 %	15: 10 %	13	0,1	24,0		B		-	+	+

Krankenhausname	Ort	Betten	Träger	BFW	Budget-Konv.	Case-mix	CMI	Leistungs-dichte Basis-DRG		TOP 3 MDC			Part. in %	Budget-Anteile in %			Besondere Leistungen	Abweichung Ist-Werte				
					in %			25 %	50 %	1	2	3		O	ZE	SE		B	N	H	P	Fälle
Klinik Dr. Guth	Hamburg	<50	p	2665	2,03	<5000	1,087	2	8	8: 45 %	6: 29 %	5: 8 %	79	0,1	0,0					+	+	+
Krankenhaus Jerusalem	Hamburg	<200	fg	2411	7,17	<5000	0,903	2	6	8: 43 %	9: 34 %	3: 13 %	97	0,0	0,0					-	-	-
Krankenhaus Tabea GmbH	Hamburg	<50	p	2410	7,28	<5000	0,972	1	1	5: 58 %	8: 37 %	9: 3 %	97	0,1	0,0					nb	nb	nb
Marien-Krankenhaus	Hamburg	<1000	fg	2763	1,06	<5000	1,050	6	33	3: 14 %	14: 12 %	8: 11 %	47	1,0	1,7	N				+	+	-
Praxisklinik Bergedorf	Hamburg	<50	p	2098	17,29	<5000	1,379	2	4	8: 84 %	6: 11 %	7: 3 %	99	0,4	0,0					nb	nb	nb
Praxisklinik Mümmelmannsberg – Klinikgruppe Dr. Guth GmbH & Co KG	Hamburg	<50	p	2640	1,52	<1000	0,498	4	15	8: 15 %	4: 14 %	5: 13 %	46	0,0	0,0					nb	nb	nb
Wilhelmsburger Krankenhaus Groß Sand	Hamburg	<500	fg	2725	1,96	<10000	1,219	6	20	6: 19 %	8: 18 %	5: 16 %	25	0,5	7,2					nb	nb	nb
Hessen		251		2775	0,00		1,030	13	47	5: 15 %	8: 14 %	6: 12 %	37	1,6	2,9	6	12	2	16			
Kreis Krankenhaus Alsfeld	Alsfeld	<200	ö	2746	0,48	<10000	0,925	9	30	5: 19 %	8: 16 %	6: 16 %	36	0,2	0,0					+	+	-
Stadtkrankenhaus	Bad Arolsen	<200	ö	2730	0,74	<5000	0,824	9	26	8: 16 %	5: 15 %	4: 14 %	24	0,0	0,0					+	+	+
Rheumazentrum Mittelhessen	Bad Endbach	<50	p	2596	2,05	<5000	0,805	1	2	8: 98 %	1: 2 %	4: 0 %		0,0	4,7					+	+	-
Klinikum Bad Hersfeld	Bad Hersfeld	<1000	ö	2770	0,08	<20000	0,919	11	35	6: 14 %	5: 13 %	3: 9 %	34	1,3	0,9		P			-	-	-
Orthopädie Bad Hersfeld GmbH	Bad Hersfeld	<50	p	2566	3,15	<5000	1,500	2	3	8: 100 %	18: 0 %		88	0,0	0,0					+	-	-
Kliniken des Hochtaunuskreises	Bad Homburg	<500	ö	2852	-1,18	<20000	0,907	8	29	5: 17 %	6: 14 %	8: 11 %	32	0,1	0,0					nb	nb	nb
Kreis Kliniken Kassel gGmbH	Bad Karlshafen	<50	ö	2847	-1,09	<5000	0,867	5	15	8: 33 %	5: 16 %	6: 16 %	36	0,1	0,0					-	-	-
Diabetes-Klinik	Bad Nauheim	<50	p	2621	1,93	<5000	1,185	1	1	10: 99 %	14: 0 %	9: 0 %	21	0,0	0,0					+	+	-
HELIOS William-Harvey-Klinik	Bad Nauheim	<50	p	2872	-1,47	<5000	1,140	1	2	5: 81 %	23: 8 %	1: 5 %	78	0,0	0,0					-	-	+
Hochwaldkrankenhaus	Bad Nauheim	<500	ö	2577	3,55	<10000	0,916	7	26	6: 16 %	8: 14 %	14: 12 %	36	0,1	0,0					nb	nb	nb
Kerckhoff-Klinik GmbH	Bad Nauheim	<200	fg	2745	0,48	<50000	2,232	3	8	5: 82 %	8: 14 %	-1: 1 %	56	3,3	0,2	N				+	+	+
Parkinson Fachklinik	Bad Nauheim	<50	fg	2453	5,49	<1000	1,410	1	1	1: 100 %				0,0	0,0					nb	nb	nb
Helios Klinik Bad Schwalbach	Bad Schwalbach	<200	p	2725	0,83	<5000	0,950	7	19	5: 24 %	8: 21 %	6: 17 %	33	0,0	0,0					nb	nb	nb
Otto-Fricke-Krankenhaus Paulinenberg	Bad Schwalbach	<200	fg	2693	0,90	<5000	1,748	1	2	8: 61 %	1: 21 %	5: 12 %	0	0,0	2,7					+	+	-
Kliniken d. Main-Taunus-Krs. Krankenhaus Bad Soden	Bad Soden	<1000	ö	2835	-0,96	<20000	0,997	10	32	5: 17 %	8: 14 %	6: 13 %	41	0,7	0,2					-	-	+
Asklepios Stadtklinik Bad Wildungen	Bad Wildungen	<200	p	2723	0,82	<10000	0,988	9	29	5: 22 %	11: 16 %	6: 12 %	36	1,0	0,1					+	+	-
Werner-Wicker-Klinik	Bad Wildungen	<500	p	2643	2,12	<5000	2,170	1	2	8: 86 %	11: 7 %	1: 4 %	49	5,0	61,6					+++	+++	+
Neurologische Akutklinik	Bad Zwesten	<50	p	2453	6,09	<5000	0,863	2	4	1: 71 %	8: 17 %	19: 3 %	0	0,3	1,9					+	+	+

Krankenhausname	Ort	Betten	Träger	BFW	Budget-Konv.	Case-mix	CMI	Leistungsdichte Basis-DRG		TOP 3 MDC			Part. in %	Budget-Anteile in %			Besondere Leistungen				Abweichung Ist-Werte			
					in %			25 %	50 %	1	2	8: 54 %		1: 34 %	5: 7 %	O	ZE	SE	B	N	H	P	Fälle	CM
Nachsorgeklinik Bergstr.	Bensheim	<50	fg	5584	-2,00	<1000	0,878	1	2	8: 54 %	1: 34 %	5: 7 %		0,0	0,0						nb	nb	nb	
DRK-Krankenhaus	Biedenkopf	<200	fg	2451	4,45	<5000	0,563	6	22	6: 14 %	14: 12 %	11: 10 %	32	0,4	0,0						+	+	-	
Neurologische Klinik Haus-Braunfels	Braunfels	<50	fg	2216	11,28	<5000	0,923	1	3	1: 61 %	8: 29 %	3: 3 %	0	0,0	54,6	B					-	-	-	
Orthopädische Klinik Braunfels	Braunfels	<200	p	2598	2,54	<5000	1,531	2	4	8: 97 %	1: 2 %	9: 0 %	68	0,0	0,0						nb	nb	nb	
Mathilden-Hospital Hessenklinik	Büdingen	<200	p	2737	0,63	<5000	0,795	8	23	6: 21 %	5: 15 %	8: 13 %	32	0,2	0,0				P		+	+	-	
Alice-Hospital und Eleonoren-Kinderklinik	Darmstadt	<200	fg	2637	2,39	<10000	0,573	4	16	5: 29 %	6: 21 %	14: 10 %	39	1,3	0,0						-	-	-	
Darmstädter Kinderkliniken Prinzessin Margaret	Darmstadt	<50	fg	2788	-0,20	<5000	0,773	2	5	6: 23 %	4: 18 %	15: 16 %	1	0,8	0,6				H P		nb	nb	nb	
Marien-Hospital	Darmstadt	<200	fg	2576	3,56	<5000	0,524	2	7	14: 25 %	15: 20 %	6: 17 %	45	0,0	0,0						nb	nb	nb	
Städt. Kliniken Darmstadt Hessenklinik	Darmstadt	<1000	ö	3065	-2,00	<50000	0,942	14	42	5: 14 %	1: 14 %	3: 9 %	37	1,4	1,0				N P		-	-	+	
St.-Rochus-Krankenhaus	Dieburg	<50	fg	3332	-2,00	<5000	0,575	3	8	8: 44 %	14: 12 %	6: 12 %	52	0,0	0,0						-	+	+	
Kreis Krankenhaus Dillenburg/Herborn	Dillenburg	<500	ö	2806	-0,48	<10000	0,804	10	29	6: 15 %	5: 13 %	8: 11 %	36	0,1	0,1						nb	nb	nb	
Kaiserin-Auguste-Viktoria-Krankenhaus	Ehringshausen	<50	fg	2372	6,56	<5000	0,669	4	12	5: 26 %	6: 21 %	10: 12 %	42	0,0	0,0						+	+	-	
Kreis Krankenhaus Erbach	Erbach	<500	ö	2714	1,00	<10000	0,922	9	29	5: 15 %	8: 14 %	6: 14 %	34	0,0	0,1						nb	nb	nb	
Kreis Krankenhaus Eschwege	Eschwege	<500	ö	2794	-0,29	<10000	0,938	10	28	5: 16 %	1: 13 %	6: 12 %	22	0,2	0,0				P		+	-	-	
Marien-Krankenhaus	Flörsheim	<200	fg	3080	-2,00	<5000	0,688	1	4	8: 69 %	6: 14 %	5: 5 %	46	0,0	0,0						nb	nb	nb	
Kreis Krankenhaus Frankenberg	Frankenberg	<500	ö	2659	1,98	<10000	0,980	8	25	5: 16 %	8: 16 %	6: 14 %	28	0,4	0,0						+	-	-	
Berufsgenossenschaft Unfallkl. Frankfurt a. Main	Frankfurt	<500	fg	2903	-1,90	<10000	1,560	4	11	8: 88 %	1: 3 %	9: 3 %	87	0,9	15,5						-	--	-	
Clementine-Kinderhospital	Frankfurt	<50	fg	2459	4,62	<5000	0,699	2	5	4: 31 %	6: 16 %	1: 9 %	1	0,2	36,5	B					-	-	-	
Gemeinnützige Gesellschaft der Katharinen-schwester	Frankfurt	<500	fg	2763	0,19	<20000	1,121	8	23	8: 20 %	1: 17 %	5: 15 %	38	0,2	2,8						+	+	-	
Hospital Zum Heiligen Geist	Frankfurt	<500	fg	2824	-0,75	<10000	0,899	5	21	8: 16 %	5: 16 %	14: 14 %	37	0,7	0,3				P		-	+	+	
Klinikum der Joh.-Wolfgang-Goethe	Frankfurt	>1000	ö	2762	0,20	>50000	1,524	17	54	5: 11 %	1: 10 %	2: 10 %	45	6,2	1,7				N H P		+	+	+	
Krankenhaus Nordwest der Stiftung Hospital zum	Frankfurt	<1000	fg	2792	-0,26	<50000	1,153	10	37	6: 15 %	1: 13 %	4: 12 %	31	1,8	1,3				N		+	+	-	
Krankenhaus Sachsenhausen	Frankfurt	<500	fg	2746	0,24	<10000	0,745	3	10	13: 13 %	14: 13 %	4: 13 %	33	0,2	7,2						-	+	+	
Orthopädische Universitätsklinik Friedrichsheim	Frankfurt	<500	fg	2659	1,97	<10000	1,467	5	12	8: 93 %	1: 2 %	9: 2 %	73	2,4	1,7						-	-	+	
Städtische Kliniken Frankfurt am Main-Höchst	Frankfurt	<1000	ö	2837	-0,95	<50000	1,098	8	32	8: 14 %	1: 10 %	5: 10 %	40	1,3	1,0				P		+	+	+	
Hospital zum Heiligen Geist	Fritzlar	<200	fg	2652	2,11	<5000	0,791	7	24	5: 20 %	6: 13 %	14: 12 %	29	0,1	0,0						+	-	-	

Krankenhausname	Ort	Betten	Träger	BFW	Budget-Konv.	Case-mix	CMI	Leistungs-dichte Basis-DRG		TOP 3 MDC			Part. in %		Budget-Anteile in %			Besondere Leistungen				Abweichung Ist-Werte			
								25 %	50 %	O	ZE	SE	B	N	H	P	Fälle	CM	CMI						
					in %																				
Orthopädische Klinik Hessenklinik	Kassel	<200	ö	2534	4,41	<10000	1,321	2	6	8: 95 %	1: 3 %	9: 0 %	61	1,1	1,0								+	+	+
Paracelsus-Elena-Klinik	Kassel	<200	p	2661	1,38	<5000	1,499	1	1	1: 100 %	19: 0 %			0,0	0,0								+	+	-
Rotes-Kreuz-Krankenhaus	Kassel	<500	fg	2663	1,90	<10000	1,001	10	29	6: 20 %	8: 17 %	5: 16 %	41	0,2	0,1								+	+	+
Deutsches-Rotes-Kreuz Klinik Kaufungen	Kaufungen	<50	fg	2546	3,67	<5000	1,915	1	2	8: 41 %	1: 27 %	5: 12 %		0,0	3,0								+	+	+
Wolfgang-Winckler-Haus Entgiftungsstation für	Kelkheim	<50	fg	2995	-2,00	<1000	1,381	1	1	20: 100 %				0,0	0,0								nb	nb	nb
St.-Josef-Krankenhaus	Königstein	<50	ö	2611	1,47	<5000	0,629	3	9	8: 51 %	6: 14 %	4: 6 %	54	0,4	0,0								+	+	+
Hessenklinik Stadtkrankenhaus Korbach	Korbach	<500	ö	2838	-0,96	<10000	0,871	9	26	6: 15 %	8: 14 %	5: 14 %	32	0,0	0,0								+	+	-
St.-Marien-Krankenhaus	Lampertheim	<50	fg	3030	-2,00	<5000	0,997	4	10	5: 29 %	1: 14 %	6: 13 %	0	0,1	3,6								+	+	+
Asklepios-Klinik	Langen	<500	p	2619	2,94	<20000	0,985	7	28	5: 20 %	6: 18 %	8: 14 %	36	2,2	0,0								+	+	-
Krankenhaus Eichhof	Lauterbach	<500	fg	2785	-0,15	<10000	0,914	9	28	8: 17 %	11: 14 %	6: 13 %	39	0,1	0,0					P			+	+	+
Kreiskrankenhaus Giessen Hessenklinik	Lich	<500	p	2655	2,16	<10000	0,980	6	21	6: 17 %	8: 15 %	14: 12 %	35	0,3	0,0								+	+	-
Krankenhausgesellschaft St. Vincenz mbH	Limburg	<500	fg	2681	1,55	<20000	1,069	11	35	6: 15 %	5: 15 %	8: 12 %	35	2,4	0,2								+	+	+
Luisen-Krankenhaus Hessenklinik	Lindenfels	<200	fg	2906	-1,96	<5000	0,855	7	21	8: 16 %	5: 15 %	4: 14 %	28	0,1	0,6								+	+	+
Chirurg.-Orthop. Fachklinik Lorsch GmbH u. Co. KG	Lorsch	<50	p	2700	1,26	<5000	1,813	2	3	8: 97 %	21: 1 %	1: 1 %	76	0,9	0,0					N			+	+	+
Diakonie-Krankenhaus Marburg-Wehrda	Marburg	<500	fg	2687	1,49	<10000	0,997	6	19	5: 21 %	6: 15 %	8: 14 %	28	0,0	0,0								+	+	+
Dr. Schweckendiek GmbH Klinik KG	Marburg	<50	p	2484	2,83	<1000	0,364	1	2	3: 95 %	9: 2 %	5: 1 %	87	0,0	0,0								--	--	+
Klinikum Universität Marburg	Marburg	>1000	ö	2806	-0,56	<50000	1,236	17	56	5: 11 %	3: 10 %	1: 10 %	41	2,7	1,7					N	P		+	+	-
Schwalm-Eder-Kliniken GmbH, Klinikum Melsungen	Melsungen	<50	ö	2912	-1,90	<5000	0,822	5	14	5: 32 %	6: 16 %	4: 9 %	14	0,3	0,0								nb	nb	nb
Ketteler-Krankenhaus	Offenbach	<500	fg	2688	1,46	<10000	0,820	5	17	6: 23 %	14: 14 %	5: 10 %	34	0,2	0,0								+	+	-
Privatklinik Dr. Frühauf OHG	Offenbach	<50	p	2676	0,39	<1000	0,662	1	3	20: 38 %	5: 26 %	10: 8 %	0	0,0	0,0								+	+	-
Städtische Kliniken Offenbach am Main	Offenbach	<1000	ö	2785	-0,22	<50000	1,078	12	39	5: 13 %	6: 11 %	8: 11 %	36	1,4	2,6					B	N		-	-	+
HKZ – Herzchirurgie	Rotenburg	<50	p	2645	2,24	<10000	4,156	1	2	5: 92 %	-1: 2 %	1: 2 %	98	0,1	0,0								-	-	-
Kard.-Fachkrankenhaus GmbH	Rotenburg	<200	p	2722	0,88	<10000	0,926	1	3	5: 96 %	4: 2 %	1: 1 %	30	0,6	0,0								+	-	-
Kreiskrankenhaus Rotenburg/Fulda	Rotenburg	<500	fg	2722	0,87	<10000	0,920	8	23	8: 24 %	6: 15 %	4: 14 %	34	0,1	0,2								-	+	+
Stadtkrankenhaus Rüsselsheimneu GPR Rüsselsheim	Rüsselsheim	<500	ö	2703	1,19	<20000	0,932	11	33	5: 17 %	6: 14 %	8: 10 %	31	1,0	0,1								+	-	-
HSK Klinik Schlangenbad GmbH	Schlangenbad	<50	ö	2440	5,17	<1000	0,848	1	2	8: 97 %	6: 2 %	4: 1 %	0	2,3	0,0								0	0	0
Kreiskrankenhaus Schlüchtern	Schlüchtern	<500	ö	3177	-2,00	<10000	0,944	9	28	8: 17 %	5: 17 %	6: 16 %	32	0,0	0,0					P			nb	nb	nb

Krankenhausname	Ort	Betten	Träger	BFW	Budget-Kov.	Case-mix	CMI	Leistungs-dichte Basis-DRG		TOP 3 MDC			Part. in %	Budget-Anteile in %			Besondere Leistungen				Abweichung Ist-Werte		
					in %			25%	50%	O	ZE	SE		B	N	H	P	Fälle	CM	CMI			
Schwalm-Eder-Kliniken GmbH, Klinikum Schwalmstadt	Schwalmstadt	<200	ö	2721	0,82	<10000	1,100	10	29	5: 29 %	6: 16 %	8: 14 %	32	0,7	0,2						nb	nb	nb
Kreis Krankenhaus Jugenheim	Seeheim-Jugenheim	<50	ö	2447	5,83	<5000	1,963	1	2	8: 98 %	9: 1 %	1: 0 %	90	0,1	0,0						-	+	+
Asklepios-Klinik	Seligenstadt	<200	p	2555	3,62	<10000	0,864	8	26	6: 21 %	5: 18 %	8: 14 %	29	0,2	0,0						+	+	-
St.-Josefs-Krankenhaus	Viernheim	<50	fg	2746	0,48	<5000	0,701	7	20	5: 21 %	6: 20 %	8: 15 %	36	0,0	0,0						+	+	-
St.-Elisabeth Krankenhaus Hessenklinik	Volkmarsen	<50	fg	2610	1,58	<5000	0,677	2	5	5: 43 %	14: 13 %	15: 10 %	57	0,0	0,0						-	-	+
Klinik und Rehabilitations- zentrum Lippoldsberg e.V.	Wahlsburg	<50	fg	2464	4,96	<5000	1,014	4	12	5: 32 %	8: 29 %	1: 18 %	22	0,0	28,4						nb	nb	nb
Verein Arbeits- und Erziehungshilfe e.V.	Waldsolms	<50	fg	3072	-2,00	<1000	1,274	1	1	20: 100 %				0,0	0,0						0	-	-
Kreis Krankenhaus	Weilburg	<200	ö	2801	-0,40	<10000	0,997	7	23	8: 25 %	6: 18 %	5: 15 %	40	0,2	0,3						nb	nb	nb
Klinikum Weilmünster gGmbH	Weilmünster	<200	ö	3099	-2,00	<5000	1,211	2	5	1: 61 %	8: 13 %	4: 8 %	2	0,7	25,3	B			P		-	+	+
Klinikum Wetzlar-Braunfels	Wetzlar	<1000	ö	2664	1,87	<50000	0,978	11	36	5: 22 %	6: 16 %	8: 10 %	32	1,7	0,7						nb	nb	nb
Asklepios-Paulinen Klinik	Wiesbaden	<500	p	2774	0,00	<20000	1,011	7	28	8: 20 %	6: 11 %	14: 9 %	43	0,6	1,7			N			-	-	-
Aukammklinik	Wiesbaden	<50	p	2565	2,98	<5000	1,148	1	3	8: 99 %	1: 1 %	9: 0 %	98	0,0	0,0						+	+	-
Deutsche Klinik für Diagnostik	Wiesbaden	<50	p	2784	-0,51	<10000	0,507	1	1	11: 73 %	6: 7 %	10: 5 %	19	10,4	25,2						+	+	-
HSK, Dr.-Horst-Schmidt- Kliniken GmbH	Wiesbaden	<1000	ö	2837	-1,08	<50000	1,066	10	38	6: 11 %	8: 10 %	14: 10 %	36	1,2	3,4	B			P		-	-	+
Kreis- und Stadtkrankenhaus	Witzenhausen	<200	ö	2747	0,45	<5000	0,767	8	21	6: 18 %	5: 18 %	1: 9 %	18	0,3	1,5						+	+	-
Kreiskliniken Kassel gGmbH	Wolfhagen	<200	ö	2642	2,30	<5000	0,768	10	27	6: 20 %	8: 11 %	5: 11 %	30	0,0	0,0						+	+	-
Mecklenburg-Vorpommern		339		2664	0,00		0,997	13	46	5: 16 %	8: 13 %	6: 11 %	36	2,2	2,5	0	2	0	5				
Sana-Krankenhaus Rügen GmbH	Bergen	<500	p	2835	-2,00	<10000	0,750	8	27	6: 14 %	5: 14 %	8: 11 %	27	0,3	0,0						-	+	+
Krankenhaus und Integratives Gesundheitszentrum Boizenburg	Boizenburg	<50	p	2364	5,74	<5000	0,802	7	20	5: 35 %	6: 15 %	8: 12 %	31	0,2	0,0						nb	nb	nb
Krankenhaus am Crivitzer See GmbH	Crivitz	<50	p	2637	0,47	<5000	0,798	4	16	8: 25 %	6: 14 %	14: 13 %	36	0,0	0,0						-	-	-
Kreis Krankenhaus Demmin	Demmin	<500	ö	2528	2,46	<10000	0,753	5	21	8: 16 %	6: 14 %	14: 11 %	26	0,2	2,4						+	+	+
Klinikum der Ernst-Moritz-Armdt- Universität Greifswald	Greifswald	<1000	ö	2632	0,40	<50000	1,248	17	55	8: 14 %	5: 12 %	1: 9 %	43	4,6	3,7						+	+	+
DRK-Krankenhaus Grevesmühlen gGmbH	Grevesmühlen	<200	fg	2675	-0,03	<5000	0,806	6	20	5: 21 %	6: 20 %	8: 15 %	25	0,0	0,0						nb	nb	nb
KMG Klinikum Güstrow GmbH	Güstrow	<500	p	2404	5,11	<20000	0,889	9	31	5: 18 %	8: 12 %	6: 11 %	32	1,2	0,1				P		+	+	+
Kreis Krankenhaus Hagenow	Hagenow	<200	ö	2659	0,15	<10000	0,741	5	20	6: 17 %	5: 12 %	8: 11 %	20	0,2	0,0						nb	nb	nb

Krankenhausname	Ort	Betten	Träger	BFW	Budget-Konv.	Case-mix	CMI	Leistungsdichte Basis-DRG		TOP 3 MDC			Part. in %	Budget-Anteile in %			Besondere Leistungen	Abweichung Ist-Werte				
					in %			25 %	50 %	O	ZE	SE		B	N	H		P	Fälle	CM	CMI	
Klinikum Region Hannover Krankenhaus Großburgwedel	Burgwedel	<500	ö	2596	2,98	<10000	0,909	8	26	8:17 %	6:15 %	5:13 %	36	0,1	0,0					+	+	-
Elbe Kliniken Stade-Buxtehude GmbH, Elbe Klinikum Buxtehude	Buxtehude	<500	ö	2795	-0,46	<10000	0,844	7	24	8:16 %	6:14 %	5:13 %	33	0,1	3,0					+	+	-
Allgemeines Krankenhaus Celle	Celle	<1000	fg	2817	-0,79	<50000	0,977	10	35	6:14 %	5:13 %	8:13 %	36	0,5	0,4					+	+	+
St.-Josef-Stift	Celle	<200	fg	3041	-2,00	<5000	0,990	7	21	5:22 %	6:15 %	10:13 %	52	0,2	0,0					-	-	+
Asklepios Harzkliniken GmbH Robert Koch Krankenhaus	Clausthal-Zellerfeld	<50	p	3375	-2,00	<5000	0,866	6	20	5:25 %	8:21 %	6:15 %	37	0,1	0,1					+	+	-
St.-Josefs-Hospital	Cloppenburg	<500	fg	2776	-0,15	<10000	0,862	7	23	5:16 %	6:12 %	3:12 %	39	0,4	0,1					+	+	+
Spezialkrankenhaus Lindenbrunn	Coppenbrügge	<200	fg	2723	0,18	<5000	1,578	2	5	1:63 %	5:11 %	4:7 %	0	0,0	58,4					-	--	-
Krankenhaus Cuxhaven GmbH	Cuxhaven	<500	ö	2830	-0,99	<10000	0,950	10	32	8:14 %	5:14 %	6:13 %	34	0,7	0,1					+	+	-
Seehospital Sahlenburg GmbH, Cuxhaven	Cuxhaven	<200	p	3475	-2,00	<5000	1,666	3	6	8:97 %	9:1 %	23:1 %	63	0,4	0,0					+	-	-
Krankenhaus St.-Elisabeth-Stift	Damme	<500	fg	2602	2,87	<10000	0,871	8	24	8:25 %	6:14 %	1:14 %	31	0,4	0,0					+	+	-
Elbe-Jeetzel-Klinik Dannenberg GmbH	Dannenberg	<200	p	2945	-2,00	<5000	0,855	8	26	8:16 %	6:16 %	5:12 %	28	0,2	0,0					+	-	-
St.-Josef-Stift	Delmenhorst	<200	fg	2721	0,73	<10000	0,873	6	23	5:19 %	6:16 %	14:9 %	29	0,4	0,0					nb	nb	nb
Städtische Kliniken Delmenhorst	Delmenhorst	<500	ö	2732	0,55	<20000	0,934	11	34	6:15 %	8:11 %	5:10 %	35	0,3	0,0					+	+	+
Kreiskrankenhaus Diekhöfen	Diekhöfen	<200	ö	2777	-0,17	<5000	0,882	1	2	4:97 %	-1:1 %	5:1 %	13	1,2	14,3					+	+	+
Kreiskrankenhaus Diepholz GmbH	Diepholz	<200	ö	2845	-1,21	<10000	0,907	10	30	8:21 %	5:14 %	6:11 %	42	0,3	0,0					+	+	-
St.-Anna-Hospital	Dinklage	<50	fg	2416	5,62	<1000	0,822	1	2	8:93 %	6:5 %	21:1 %	98	0,0	0,0					nb	nb	nb
Albertinen-Krankenhaus Das Diakonische Werk	Dissen	<200	fg	2898	-1,98	<5000	0,791	8	27	6:18 %	8:11 %	14:9 %	30	0,2	0,0					+	+	-
Krankenhaus St. Martini	Duderstadt	<200	fg	2727	0,64	<10000	0,919	6	23	8:15 %	6:14 %	5:13 %	28	0,3	0,0					+	-	-
Krankenhaus Einbeck	Einbeck	<200	ö	2977	-2,00	<5000	1,002	8	22	8:23 %	5:20 %	6:19 %	34	0,3	0,0					-	-	-
Hans-Susemihl-Krankenhaus	Emden	<500	ö	2697	1,13	<20000	0,952	8	27	1:17 %	8:15 %	6:12 %	29	1,2	0,9			P		+	+	+
St.-Antonius-Stift	Emstek	<50	fg	2630	1,76	<5000	1,491	2	4	8:99 %	1:1 %	4:0 %	62	0,2	0,0					+	+	+
Klinik Fallingbostal von Graevemeyer GmbH & Co KG	Fallingbostal	<50	p	2682	0,24	<1000	0,720	1	2	5:100 %				0,0	71,0	B				0	-	-
Krankenhaus St.-Marien-Stift	Friesoythe	<200	fg	2662	1,76	<5000	0,789	6	21	8:17 %	6:15 %	5:12 %	28	0,0	0,1					nb	nb	nb
Krankenhaus Stenum Hermine de Voss Stiftung	Ganderkesee	<50	fg	2463	5,20	<5000	1,681	1	3	8:99 %	1:1 %	18:0 %	61	0,1	0,0					+	+	+
Klinikum Region Hannover Robert-Koch-Krankenhaus Gehrdlen	Gehrdlen	<500	ö	2591	3,08	<20000	0,919	6	25	5:23 %	6:14 %	8:10 %	36	0,8	0,0					+	+	+

Krankenhausname	Ort	Betten	Träger	BFW	Budget-Konv.	Case-mix	CMI	Leistungs-dichte Basis-DRG		TOP 3 MDC			Part. in %	Budget-Anteile in %			Besondere Leistungen				Abweichung Ist-Werte		
					in %			25 %	50 %	O	ZE	SE		B	N	H	P	Fälle	CM	CMI			
Diakonie-Krankenhaus Georgsmarienhütte	Georgsmarienhütte	<50	fg	3274	-2,00	<5000	0,841	1	4	20: 39 %	5: 13 %	6: 11 %	1	0,0	0,0						++	++	-
Franziskus-Hospital Hardeberg	Georgsmarienhütte	<500	fg	2602	2,87	<20000	1,028	6	23	8: 23 %	6: 17 %	14: 9 %	51	0,1	0,0						+	+	+
Kreis Krankenhaus Gifhorn GmbH	Gifhorn	<500	fg	2757	0,15	<20000	0,961	7	28	6: 15 %	8: 14 %	5: 11 %	35	0,3	0,0						+	-	-
Asklepios Harz Kliniken GmbH Dr.-Herbert-Nieper-Krankenhaus	Goslar	<500	p	2823	-0,84	<20000	0,936	10	33	5: 18 %	6: 17 %	8: 10 %	35	1,2	0,1						+	+	+
Evang. Krankenhaus Göttingen	Göttingen	<500	fg	2545	4,01	<20000	1,140	8	33	4: 26 %	8: 18 %	6: 11 %	42	0,5	0,5		N				+	-	-
Hainberg-Klinik	Göttingen	<50	p	2823	-0,88	<1000	0,783	4	13	8: 52 %	5: 9 %	6: 8 %	56	0,0	0,0						---	---	--
Krankenhaus Neu-Bethlehem gGmbH	Göttingen	<200	fg	2737	0,46	<10000	0,711	3	10	5: 36 %	14: 13 %	6: 13 %	57	0,2	0,0						+	-	-
Neu-Mariahilf gGmbH	Göttingen	<200	fg	2807	-0,64	<5000	0,895	4	14	8: 27 %	14: 15 %	6: 14 %	38	0,3	0,0						-	-	+
Zahlstelle der Kliniken der Georg-August-Universität	Göttingen	>1000	ö	2960	-2,00	>50000	1,428	17	55	1: 13 %	5: 13 %	8: 10 %	38	5,1	2,6		N	P			+	+	+
Johanniter-Krankenhaus Gemeinnützige GmbH	Gronau	<200	fg	3007	-2,00	<5000	1,029	7	17	8: 31 %	5: 21 %	1: 9 %	30	0,0	0,0						+	+	+
Rehazentrum Gyhum GmbH & Co KG	Gyhum	<50	p	2624	2,47	<1000	1,400	2	6	1: 27 %	8: 24 %	6: 12 %		0,0	0,0						--	-	+
Krankenhaus des Kreises Hameln-Pyrmont	Hameln	<500	ö	2651	1,95	<20000	0,914	8	33	5: 17 %	6: 16 %	8: 8 %	34	0,9	0,1		N				+	+	-
Evang. Vereinskrankenhaus Hann. Münden	Hann. Münden	<200	fg	3056	-2,00	<5000	0,833	8	27	5: 15 %	6: 14 %	8: 14 %	37	0,2	0,0						+	+	+
Nephrologisches Zentrum Niedersachsen	Hann. Münden	<200	fg	2841	-1,07	<10000	0,648	1	1	11: 73 %	5: 7 %	12: 5 %	16	9,2	0,0						-	+	+
Annastift e.V. Orthopädisches	Hannover	<500	fg	2941	-2,00	<10000	1,511	3	6	8: 98 %	1: 1 %	18: 0 %	68	0,0	0,0						-	+	++
DRK-Krankenhaus Clementinenhaus	Hannover	<500	fg	2731	0,57	<10000	0,811	6	16	5: 28 %	6: 21 %	8: 9 %	37	0,4	0,6						+	+	+
Henriettenstiftung	Hannover	<500	fg	2569	3,53	<50000	1,050	8	32	8: 13 %	5: 11 %	14: 11 %	43	0,2	0,0						+	+	-
Kinderkrankenhaus Auf der Bult	Hannover	<500	fg	3360	0,00	<10000	0,907	3	9	6: 22 %	1: 17 %	3: 15 %	20	0,0	1,7						+	-	-
Landeshauptstadt Hannover Hautklinik Linden	Hannover	<50	ö	2945	-2,00	<5000	0,820	2	4	9: 74 %	23: 10 %	5: 3 %	53	0,7	20,3						+	-	-
Landeshauptstadt Hannover Krankenhaus Oststadt / Heidehaus	Hannover	<500	ö	3229	-2,00	<20000	1,246	4	14	4: 42 %	5: 22 %	6: 9 %	27	1,7	0,9						+	+	+
Lister-Krankenhaus	Hannover	<50	fg	2654	-0,05	<5000	0,431	1	2	3: 61 %	2: 37 %	21: 1 %	96	0,0	0,0						-	-	-
Medizinische Hochschule Hannover	Hannover	>1000	ö	2682	1,33	>50000	1,778	20	62	5: 13 %	3: 11 %	1: 10 %	44	8,7	3,0		N	P			+	+	+
Sophien-Klinik GmbH	Hannover	<200	p	2523	4,46	<5000	0,616	2	7	8: 47 %	6: 28 %	5: 7 %	67	0,0	0,0						-	+	+
Sophien-Klinik Vahrenwald gGmbH	Hannover	<50	p	2354	6,69	<5000	0,624	3	6	8: 62 %	13: 15 %	6: 10 %	98	0,0	0,0						-	-	-
Städtisches Krankenhaus Nordstadt	Hannover	<1000	ö	2841	-1,16	<50000	1,049	12	37	8: 13 %	1: 13 %	3: 13 %	45	0,5	0,9						+	+	+
Städtisches Krankenhaus Siloah	Hannover	<500	ö	3134	-2,00	<20000	1,062	8	25	5: 28 %	6: 19 %	11: 14 %	29	2,2	2,0						+	+	+

Krankenhausname	Ort	Betten	Träger	BFW	Budget-Konv.	Case-mix	CMI	Leistungs-dichte Basis-DRG		TOP 3 MDC			Part. in %	Budget-Anteile in %			Besondere Leistungen				Abweichung Ist-Werte		
					in %			25 %	50 %	8: 18 %	1: 13 %	6: 11 %		O	ZE	SE	B	N	H	P	Fälle	CM	CMI
Krankenhaus Ludmillenstift	Meppen	<500	fg	2481	5,34	<20000	1,017	7	27	8: 18 %	1: 13 %	6: 11 %	37	0,8	7,3		N				+	+	+
Altus-Klinik	Munster	<50	p	2277	8,64	<1000	0,611	1	1	5: 78 %	8: 9 %	9: 6 %	88	0,0	0,0						+	+	-
Flüggenhofsee-Klinik	Munster	<50	p	2508	2,54	<1000	0,423	1	2	3: 97 %	4: 2 %	9: 1 %	84	0,0	0,0						-	-	-
Klinikum Region Hannover Krankenhaus Neustadt am Rübenberge	Neustadt	<500	ö	2732	0,56	<20000	0,915	7	26	5: 19 %	6: 15 %	8: 11 %	25	0,5	0,0						+	+	+
Mittelweser Kliniken GmbH Krankenhaus Nienburg	Nienburg	<500	p	2654	1,91	<10000	1,011	8	25	5: 17 %	6: 14 %	8: 13 %	28	0,5	0,2						+	-	-
Kreis Krankenhaus Norden	Norden	<500	ö	2884	-1,78	<10000	0,837	7	20	6: 21 %	5: 20 %	8: 14 %	21	0,4	0,1				P		+	+	-
Wesermarsch-Klinik Nordenham GmbH	Nordenham	<200	ö	2836	-1,08	<10000	0,862	9	27	8: 17 %	6: 14 %	5: 13 %	35	2,1	0,0						nb	nb	nb
Grafschafter Klinikum gGmbH	Nordhorn	<500	ö	2762	0,06	<10000	0,887	8	26	5: 22 %	6: 13 %	8: 12 %	29	1,1	0,3				P		-	-	-
Marien-Krankenhaus Nordhorn	Nordhorn	<500	fg	2670	1,62	<10000	0,835	6	21	6: 17 %	14: 11 %	8: 9 %	30	0,1	0,0						-	-	-
Albert-Schweitzer- Krankenhaus Northeim	Northeim	<500	ö	2813	-0,73	<20000	0,973	11	35	5: 23 %	8: 15 %	6: 12 %	43	0,5	0,2		N				+	+	+
Ev.-Krankenhaus Oldenburg	Oldenburg	<500	fg	2632	2,30	<20000	1,057	6	20	8: 25 %	3: 18 %	1: 18 %	50	1,0	6,5		N				nb	nb	nb
Pius-Hospital Oldenburg	Oldenburg	<500	fg	2580	3,29	<20000	1,085	9	29	2: 19 %	4: 13 %	6: 13 %	63	1,4	0,6		N				-	+	+
Städt. Kliniken Oldenburg Verwaltungsamt	Oldenburg	<1000	ö	2726	0,64	<50000	1,170	6	31	11: 19 %	5: 17 %	6: 10 %	37	2,5	1,5		N	P			nb	nb	nb
Kinderhospital Osnabrück	Osnabrück	<200	fg	2730	0,59	<5000	0,764	2	6	4: 26 %	6: 18 %	3: 12 %	4	0,3	8,4				P		-	-	+
Marien-Hospital	Osnabrück	<1000	fg	2693	1,20	<50000	1,040	9	35	5: 15 %	6: 15 %	3: 12 %	39	2,5	0,1						+	+	+
Paracelsus Klinik	Osnabrück	<500	p	2768	-0,03	<10000	1,173	6	21	8: 26 %	1: 18 %	3: 15 %	64	2,6	1,0		N				-	-	-
Städtische Kliniken	Osnabrück	<1000	ö	2720	0,74	<50000	1,123	12	39	5: 13 %	8: 12 %	1: 11 %	36	2,2	6,1		N				+	++	+
Krankenhaus St. Raphael	Ostercappeln	<200	fg	2547	3,93	<10000	0,957	6	21	4: 20 %	6: 17 %	5: 11 %	33	1,1	0,4						+	+	+
Kreis Krankenhaus Osterholz	Osterholz-Scharmbeck	<200	ö	2891	-1,88	<10000	0,838	7	22	5: 16 %	6: 15 %	8: 13 %	27	0,3	0,1						nb	nb	nb
Kreis Krankenhaus Otterndorf	Otterndorf	<200	ö	2904	-2,00	<5000	0,811	8	26	6: 24 %	5: 14 %	8: 14 %	38	1,0	0,0						nb	nb	nb
Marienkrankenhaus Papenburg-Aschendorf GmbH	Papenburg	<500	fg	2676	1,51	<10000	0,941	7	26	8: 19 %	6: 15 %	5: 10 %	30	0,3	0,0				P		+	+	+
Klinikum Peine gGmbH	Peine	<500	ö	2883	-1,77	<20000	0,948	10	29	5: 19 %	6: 14 %	8: 13 %	30	0,2	0,0						-	-	+
Christliches Krankenhaus Quakenbrück	Quakenbrück	<500	fg	2580	3,30	<10000	1,149	5	18	8: 22 %	1: 20 %	5: 19 %	31	0,6	0,6				P		+	+	-
Kreis Krankenhaus Rinteln	Rinteln	<200	ö	2932	-2,00	<5000	0,943	11	29	6: 17 %	8: 15 %	5: 15 %	32	0,2	0,1						+	+	-
Ev.-Luth.-Diakonissen- Mutterhaus Rotenburg	Rotenburg	<1000	fg	2667	1,65	<50000	1,043	10	39	8: 13 %	4: 12 %	1: 11 %	39	1,4	0,8		N				-	+	+
Klinikum Salzgitter GmbH	Salzgitter	<500	ö	3007	-2,00	<20000	0,942	8	26	6: 16 %	5: 14 %	11: 11 %	30	0,6	0,1						-	-	-

Krankenhausname	Ort	Betten	Träger	BFW	Budget-Kov.	Case-mix	CMI	Leistungs-dichte Basis-DRG		TOP 3 MDC			Part. in %	Budget-Anteile in %			Besondere Leistungen	Abweichung Ist-Werte				
					in %			25 %	50 %	5	10	15		16	17	18		19	20	21	22	23
								O	ZE	SE	B	N	H	P	Fälle	CM	CMI					
St. Elisabeth-Krankenhaus Salzgitter gGmbH	Salzgitter	<200	fg	2799	-0,51	<5000	0,843	6	23	5: 15 %	6: 14 %	8: 12 %	27	0,7	0,0					+	+	-
Krankenhaus Salzhausen	Salzhausen	<50	fg	2660	1,79	<5000	0,778	5	16	8: 23 %	11: 14 %	12: 14 %	37	0,3	0,0					-	-	+
Nordwest-Krankenhaus Sanderbusch	Sande	<500	ö	2758	0,13	<20000	0,875	1	11	11: 31 %	8: 20 %	1: 12 %	25	1,3	2,0					---	-	+++
Krankenhaus Scharnebeck Heinrich Krumstroh GmbH & Co	Scharnebeck	<50	p	2342	7,07	<5000	0,658	2	5	8: 77 %	6: 10 %	5: 7 %	97	0,0	0,0					+	-	-
Asklepios Kliniken Schildaualt GmbH	Seesen	<500	p	2991	-2,00	<20000	1,269	5	17	1: 35 %	8: 21 %	5: 16 %	35	1,2	9,7	N				+	+	+
Kreis Krankenhaus	Sögel	<200	ö	2575	3,40	<10000	0,830	8	25	8: 17 %	6: 15 %	5: 14 %	33	0,2	0,0					+	-	-
Heidekreis-Klinikum Soltau	Soltau	<500	ö	2662	1,77	<10000	0,936	6	23	6: 17 %	8: 14 %	5: 12 %	30	0,2	0,0					+	+	-
Neuro-Orthopädisches Rehabilitationskrankenhaus Soltau	Soltau	<50	p	2887	-2,00	<5000	0,952	1	3	8: 52 %	1: 41 %	5: 3 %	1	2,0	31,0					nb	nb	nb
Klinikum Region Hannover Krankenhaus Springe	Springe	<200	ö	2745	0,33	<5000	0,876	8	23	8: 19 %	6: 19 %	5: 18 %	29	0,2	0,0					+	+	-
Elbe Kliniken Stade-Buxtehude GmbH, Elbe Klinikum Stade	Stade	<500	ö	2716	0,81	<20000	0,964	8	30	5: 13 %	6: 13 %	1: 12 %	34	0,8	0,1	N				+	+	+
Klinik Dr. Hancken GmbH	Stade	<50	p	3025	-2,00	<5000	0,975	1	2	10: 41 %	4: 15 %	8: 9 %	58	6,1	2,6	N				+	+	+
Klinik Dr. Witwity Zentrum für Arthroskopie	Stade	<50	p	2414	5,78	<1000	0,893	1	2	8: 100 %			99	0,0	0,0					-	++	++
Augenklinik Stadthagen GmbH	Stadthagen	<50	p	2693	-0,42	<1000	0,506	1	2	2: 100 %			95	0,0	0,0					---	---	-
Kreis Krankenhaus Stadthagen	Stadthagen	<200	ö	2581	3,28	<10000	0,967	8	28	5: 18 %	6: 15 %	8: 15 %	35	0,2	0,0					+	+	+
Krankenhaus Charlottenstift GmbH	Stadtoldendorf	<200	ö	2692	1,23	<5000	0,912	8	22	8: 25 %	6: 21 %	5: 14 %	31	0,1	0,0					-	-	+
Mittelweser Kliniken GmbH Krankenhaus Stolzenau	Stolzenau	<50	p	3827	-2,00	<5000	0,784	6	21	6: 21 %	5: 20 %	8: 16 %	18	0,0	0,0					+	-	-
Krankenhaus Sulingen	Sulingen	<200	ö	2792	-0,40	<5000	1,000	6	20	8: 27 %	5: 12 %	6: 10 %	32	1,3	0,0					+	+	-
Elisabeth-Krankenhaus	Thuine	<200	fg	2719	0,76	<5000	1,008	7	24	6: 23 %	5: 15 %	8: 14 %	37	0,6	0,0					+	+	-
Krankenhaus St. Annen-Stift GmbH	Twistringen	<200	fg	2882	-1,74	<1000	0,772	3	8	8: 17 %	5: 17 %	1: 13 %	0	0,6	3,9					-	-	-
Klinik Veerssen GmbH	Uelzen	<50	p	2630	1,16	<1000	0,717	2	4	8: 77 %	6: 5 %	9: 5 %	88	0,0	0,0					-	+	+
Kliniken Uelzen und Bad Bevensen GmbH	Uelzen	<500	p	2860	-1,42	<20000	1,065	10	33	1: 15 %	5: 15 %	8: 15 %	31	1,4	0,4	N				nb	nb	nb
GSO – Gesundheitszentrum Solling-Oberweser gGmbH	Uslar	<50	ö	2900	-2,00	<5000	0,729	5	18	5: 27 %	6: 18 %	8: 18 %	39	0,0	0,0					--	--	+
St.-Johannes-Hospital gGmbH	Varel	<200	fg	2754	0,19	<10000	0,971	7	24	8: 17 %	5: 15 %	6: 13 %	37	0,8	0,0	N				++	+	-
St.-Marien-Hospital	Vechta	<500	fg	2392	7,44	<20000	0,847	5	22	6: 15 %	5: 14 %	3: 11 %	31	0,8	0,1					nb	nb	nb
Aller-Weser-Klinik gGmbH, Krankenhaus Verden	Verden	<200	ö	2808	-0,66	<10000	0,826	7	24	5: 17 %	6: 15 %	8: 12 %	25	0,0	0,0					+	+	-

Krankenhausname	Ort	Betten	Träger	BFW	Budget-Konv.	Case-mix	CMI	Leistungs-dichte Basis-DRG		TOP 3 MDC			Part. in %	Budget-Anteile in %			Besondere Leistungen				Abweichung Ist-Werte			
					in %			25 %	50 %	1	2	3		O	ZE	SE	B	N	H	P	Fälle	CM	CMI	
Heidekreis-Klinikum Walsrode	Walsrode	<500	ö	2754	0,20	<10000	0,849	6	21	6: 15 %	5: 15 %	8: 11 %	26	0,3	0,0				P	+	-	-		
Krankenhaus Rheidderland	Weener	<50	fg	2777	-0,17	<5000	0,934	4	15	6: 19 %	5: 19 %	20: 15 %	33	0,0	0,0					-	-	+		
Ammerland-Klinik GmbH	Westerstede	<500	ö	2704	1,03	<20000	1,080	12	36	5: 14 %	6: 13 %	1: 12 %	48	0,4	0,1			N		nb	nb	nb		
Bundeswehrkrankenhaus Westerstede	Westerstede	<50	ö	2123	15,44	<1000	1,050	4	12	8: 48 %	5: 22 %	6: 8 %	45	4,8	0,0					nb	nb	nb		
Krankenhaus Johanneum	Wildeshausen	<200	fg	2824	-0,89	<5000	0,832	9	26	6: 16 %	8: 13 %	14: 11 %	30	0,4	0,0					nb	nb	nb		
St.-Willehad-Hospital	Wilhelmshaven	<200	fg	2787	-0,32	<10000	1,000	9	28	5: 21 %	8: 15 %	6: 11 %	41	1,2	0,0			N		+	-	-		
Stadt Wilhelmshaven Reinhard-Nieter-Krankenhaus	Wilhelmshaven	<1000	ö	2783	-0,26	<20000	0,954	9	31	5: 19 %	6: 15 %	11: 7 %	35	1,3	0,7			N	P	-	-	+		
Krankenhaus Buchholz und Winsen gGmbH	Winsen	<500	ö	2743	0,38	<10000	0,921	6	25	8: 23 %	3: 16 %	6: 12 %	44	0,3	0,1					+	+	-		
Städtisches Krankenhaus Wittingen GmbH	Wittingen	<50	ö	3200	-2,00	<5000	0,642	6	23	6: 14 %	8: 12 %	14: 12 %	27	0,0	0,0					-	-	+		
Kreiskrankenhaus Wittmund	Wittmund	<200	ö	2744	0,35	<10000	0,784	8	23	8: 16 %	5: 14 %	6: 12 %	30	0,0	0,0					+	+	-		
Städtisches Klinikum Wolfenbüttel gGmbH	Wolfenbüttel	<500	ö	2763	0,05	<20000	0,921	10	31	5: 20 %	6: 16 %	8: 12 %	32	0,4	0,0					+	+	-		
Städtisches Klinikum Wolfsburg	Wolfsburg	<1000	ö	2770	-0,05	<50000	0,814	5	25	11: 20 %	5: 14 %	6: 11 %	32	1,5	0,9			N		-	-	+		
OsteMed Martin-Luther-Krankenhaus Zeven	Zeven	<50	ö	3162	-2,00	<5000	0,816	8	22	5: 22 %	8: 18 %	6: 17 %	30	0,0	0,0					+	+	-		
Nordrhein-Westfalen		336		2687	0,00		0,977	11	43	5: 15 %	8: 14 %	6: 12 %	35	1,8	2,0					28	61	3	60	
Luisen-Hospital	Aachen	<500	fg	2495	3,09	<20000	0,873	8	27	5: 15 %	6: 15 %	14: 11 %	41	0,4	0,0					nb	nb	nb		
Marien-Hospital Aachen	Aachen	<500	fg	2516	3,03	<20000	0,899	9	27	8: 20 %	5: 14 %	6: 12 %	52	0,8	0,0					+	+	-		
St.-Franziskus-Krankenhaus	Aachen	<200	fg	2615	1,31	<5000	0,825	8	23	8: 20 %	6: 14 %	5: 14 %	51	0,1	0,2					+	+	+		
Universitätsklinikum Aachen	Aachen	>1000	ö	2771	-1,09	>50000	1,376	14	49	5: 19 %	1: 10 %	6: 9 %	40	4,2	2,6			B	N	H	P	+	-	-
St. Marien-Krankenhaus	Ahaus	<500	fg	2659	0,52	<10000	0,800	9	27	5: 10 %	2: 10 %	6: 10 %	44	0,1	0,1					-	-	-		
St. Franziskus-Hospital CTN GmbH	Ahlen	<500	fg	2663	0,84	<10000	0,768	5	21	6: 14 %	14: 11 %	5: 10 %	23	0,3	0,2					-	+	+		
St.-Vinzenz-Krankenhaus	Altena	<200	fg	3399	-2,00	<5000	0,899	8	22	8: 21 %	6: 18 %	5: 15 %	29	0,0	0,0					-	-	-		
Kath. KH St. Johannes-Hospital	Arnsberg	<500	fg	2653	1,10	<5000	0,991	4	12	1: 38 %	6: 14 %	5: 10 %	2	0,6	4,9				P	+	+	-		
Karolinen-Hospital Hüsten	Arnsberg-Hüsten	<500	fg	2560	1,80	<10000	0,828	4	18	5: 24 %	6: 15 %	14: 11 %	27	1,0	0,0					+	+	+		
Städt. KH Marienhospital Arnsberg gGmbH	Arnsberg-Neheim	<500	ö	2874	-2,00	<10000	0,915	10	32	8: 21 %	11: 16 %	6: 14 %	42	0,2	0,2					+	+	-		
Städt. Krankenhaus St. Barbara	Attendorf	<500	p	2629	1,25	<10000	1,034	7	23	8: 25 %	5: 16 %	6: 12 %	38	0,5	3,0					+	+	-		
HELIOS Klinik Bad Berleburg, Wittgensteiner Akutkliniken „Bad Berleburg“ GmbH	Bad Berleburg	<200	p	2634	0,65	<5000	0,897	9	27	5: 21 %	6: 14 %	8: 11 %	27	0,0	0,0					+	+	-		

Krankenhausname	Ort	Betten	Träger	BFW	Budget-Konv.	Case-mix	CMI	Leistungsdichte Basis-DRG		TOP 3 MDC			Part. in %	Budget-Anteile in %			Besondere Leistungen				Abweichung Ist-Werte		
					in %			25 %	50 %	1	2	3		O	ZE	SE	B	N	H	P	Fälle	CM	CMI
St.-Josef-Hospital	Bad Driburg	<500	fg	2670	0,34	<5000	0,807	6	21	6:19 %	5:16 %	14:9 %	21	0,0	0,0				P		+	+	-
Katholisches Krankenhaus im Siebengebirge	Bad Honnef	<500	fg	2778	-1,67	<10000	0,863	7	26	8:14 %	5:13 %	3:13 %	36	0,1	0,9						+	+	+
Schloßberg-Klinik Wittgenstein	Bad Laasphe	<50	p	3239	-2,00	<5000	1,227	1	2	1:96 %	8:2 %	3:1 %		2,7	2,3					--	--	-	
Karl-Hansen-Klinik	Bad Lippspringe	<500	fg	2421	4,78	<10000	0,739	2	5	4:46 %	3:41 %	6:3 %	32	1,4	8,1						-	-	+
ARTEMED-Fachklinik Prof. Dr. Salfeld GmbH	Bad Oeynhausen	<50	p	2627	-0,18	<5000	0,706	1	1	5:100 %			100	0,0	0,0						nb	nb	nb
Auguste-Viktoria-Klinik	Bad Oeynhausen	<200	fg	2667	0,40	<5000	1,608	3	6	8:98 %	1:1 %	18:0 %	76	0,5	0,2						-	+	+
Gollwitzer-Meier-Klinik	Bad Oeynhausen	<50	fg	2692	-1,71	<1000	0,742	1	2	5:97 %	23:1 %	18:1 %	0	4,0	33,6					---	---	+	
Herz- und Diabeteszentrum	Bad Oeynhausen	<500	fg	2706	-0,97	<50000	2,628	2	6	5:79 %	10:14 %	-1:2 %	53	8,4	0,4						-	-	-
Rheuma-Klinik Dr. Lauven	Bad Oeynhausen	<50	p	2520	3,05	<1000	0,804	2	3	8:98 %	18:2 %	1:0 %		0,0	0,0						nb	nb	nb
Zweckverband Krankenhaus Bad Oeynhausen	Bad Oeynhausen	<500	ö	2706	0,26	<20000	0,934	8	29	5:20 %	6:16 %	8:13 %	30	0,6	0,0						+	+	-
St. Marien-Hospital gGmbH	Balve	<50	fg	2720	-0,12	<5000	0,789	7	21	6:22 %	5:19 %	8:15 %	22	0,3	0,0						+	+	-
St.-Elisabeth-Hospital	Beckum	<500	fg	2941	-2,00	<10000	0,952	7	24	8:31 %	5:15 %	6:13 %	37	0,2	0,0						+	+	+
St.-Hubertus-Stift	Bedburg	<200	fg	3068	-2,00	<5000	0,921	6	18	5:23 %	8:20 %	6:17 %	25	0,0	0,0						+	+	+
Rheinische Landesklinik	Bedburg-Hau	<500	ö	2603	0,96	<5000	0,948	1	3	1:84 %	3:4 %	8:4 %		0,3	1,0				P		-	-	-
Krankenhaus Maria Hilf	Bergheim	<500	fg	2759	-1,17	<10000	0,796	6	22	5:17 %	6:16 %	14:11 %	24	0,2	0,0						+	+	+
Marien-Krankenhaus gGmbH	Bergisch Gladbach	<500	fg	2540	2,96	<20000	1,189	8	27	8:24 %	1:17 %	6:14 %	42	0,4	0,7			N			+	+	-
Vinzenz-Pallotti-Hospital	Bergisch Gladbach	<500	fg	2716	-0,37	<10000	0,826	3	20	14:19 %	8:18 %	15:13 %	32	0,3	2,7			B			-	-	+
Ev. Krankenhaus Bielefeld gGmbH	Bielefeld	<1000	fg	2525	2,66	<50000	0,805	1	9	11:36 %	1:13 %	8:10 %	19	2,0	0,7			N	P		nb	nb	nb
Ev.-Johannes-Krankenhaus	Bielefeld	<1000	fg	2747	-1,05	<20000	0,856	10	27	6:15 %	1:13 %	8:9 %	19	1,8	2,7			B	N	P	+	-	-
Franziskus-Hospital gGmbH	Bielefeld	<500	fg	2536	2,64	<20000	0,951	7	28	6:15 %	11:11 %	5:8 %	35	4,0	0,2			N			+	+	-
Frauenklinik Dr. Hartog	Bielefeld	<50	p	2161	10,08	<1000	0,620	2	4	13:40 %	14:26 %	15:24 %	60	0,0	0,0						-	-	-
Krankenhaus Mara gGmbH	Bielefeld	<200	fg	BE														B					
Städt. Klinikum Bielefeld gGmbH	Bielefeld	<1000	ö	2615	1,18	<50000	0,985	9	37	5:16 %	8:14 %	6:13 %	43	1,5	0,1			N			-	+	+
St.-Agnes-Hospital	Bocholt	<500	fg	2500	3,54	<20000	0,944	8	32	5:21 %	6:15 %	8:9 %	35	0,5	0,1						+	+	+
Augusta-Kranken-Anstalt gGmbH	Bochum	<1000	fg	2691	-0,27	<20000	0,749	1	12	11:40 %	5:12 %	6:11 %	25	1,9	0,3				P		+	+	+
Berufgenossenschaftliches Universitätsklinikum Bergmannsheil GmbH	Bochum	<1000	ö	2736	-0,87	<50000	1,510	12	30	5:27 %	8:26 %	1:10 %	44	2,2	9,2			N			+	+	-

Krankenhausname	Ort	Betten	Träger	BFW	Budget-Konv.	Case-mix	CMI	Leistungs-dichte Basis-DRG		TOP 3 MDC			Part. in %	Budget-Anteile in %			Besondere Leistungen				Abweichung Ist-Werte		
					in %			25%	50%	1	2	3		O	ZE	SE	B	N	H	P	Fälle	CM	CMI
Knappschaftskrankenhaus Langedreer	Bochum	<1000	ö	2614	1,35	<20000	1,256	12	38	1: 14 %	8: 14 %	2: 14 %	47	2,8	0,2		N				+	+	+
Martin-Luther-Krankenhaus gGmbH	Bochum	<500	fg	2654	0,82	<10000	0,980	6	19	8: 24 %	6: 23 %	5: 15 %	40	0,1	0,1			P			+	+	+
St. Josef-Hospital u. St. Elisabeth-Hospital gGmbH	Bochum	<1000	fg	2717	-0,02	<50000	1,022	10	34	8: 13 %	1: 13 %	5: 13 %	33	2,1	0,5		N				+	+	+
St. Josefs-Hospital Linden	Bochum	<200	p	3149	-2,00	<5000	0,869	2	8	6: 20 %	5: 17 %	2: 17 %	47	0,0	0,0			P			+++	++	-
St. Marien-Hospital Wattenscheid gGmbH	Bochum	<50	fg	2603	2,45	<5000	1,689	3	7	1: 21 %	5: 18 %	4: 14 %	0	0,0	0,0						+	+	+
Ev. Krankenhaus Bad Godesbg Gemeinnützige GmbH	Bonn	<500	fg	2507	3,44	<20000	0,999	7	25	3: 21 %	8: 17 %	6: 12 %	48	0,9	0,1						-	+	+
Gemeinschaftskrankenhaus St. Elisabeth/St. Petrus	Bonn	<500	fg	2559	2,46	<20000	1,130	7	23	8: 31 %	5: 31 %	6: 10 %	51	0,6	0,7		N				+	-	-
Johanniter-Krankenhaus Friedr.-Wilhelm-Stift GmbH	Bonn	<500	fg	2546	2,73	<20000	0,849	6	23	2: 11 %	6: 11 %	14: 11 %	34	5,4	0,8						+	+	-
Klinik Dardenne	Bonn	<50	p	2562	0,42	<1000	0,495	1	1	2: 100 %			97	0,0	0,0						-	--	--
Klinik Dr.-Hoefler-Janker GmbH & Co KG	Bonn	<200	p	2816	-1,03	<5000	1,171	2	5	1: 40 %	8: 34 %	23: 7 %	49	5,0	0,0						---	---	+
Malteser Krankenhaus Bonn/Rhein-Sieg	Bonn	<500	fg	2648	0,36	<20000	0,984	7	28	8: 14 %	4: 13 %	6: 13 %	42	0,3	3,4		B				-	-	-
Rheinische Kliniken Bonn	Bonn	<1000	ö	2590	2,03	<5000	1,058	2	3	1: 84 %	8: 3 %	3: 2 %	1	1,1	40,0			P			-	+	+
St.-Josef-Hospital	Bonn	<500	fg	2610	1,86	<10000	0,995	5	21	8: 32 %	6: 19 %	2: 11 %	52	0,0	0,0						+	-	-
St.-Marien-Hospital	Bonn	<500	fg	2541	3,57	<20000	0,856	4	17	6: 21 %	5: 17 %	14: 14 %	33	0,1	0,0			P			+	+	-
Universitätsklinikum Bonn	Bonn	>1000	ö	2822	-1,60	>50000	1,245	11	40	5: 13 %	1: 11 %	11: 10 %	41	3,8	3,8		N				+	+	+
St. Marien-Hospital GmbH	Borken	<500	fg	2678	0,11	<20000	0,954	7	23	8: 26 %	1: 15 %	5: 14 %	32	0,4	2,0						+	+	+
Krankenhaus zur hl. Familie	Bornheim	<50	fg	2391	5,67	<5000	1,579	2	6	1: 30 %	5: 18 %	8: 14 %	0	0,0	0,0						-	-	+
Knappschaftskrankenhaus Bottrop	Bottrop	<500	ö	2517	3,09	<20000	0,787	1	9	11: 47 %	5: 13 %	1: 9 %	21	3,0	0,2						+	+	+
Marien-Hospital Bottrop	Bottrop	<500	fg	2609	1,39	<20000	0,895	6	23	6: 22 %	5: 14 %	8: 13 %	38	0,6	0,1						+	+	+
St.-Vincenz-Hospital	Brakel	<200	fg	2738	-0,93	<5000	1,040	3	11	8: 66 %	5: 9 %	6: 6 %	43	0,3	0,1						-	-	-
Städt. Krankenhaus Maria-Hilf	Bilon	<500	ö	2611	1,58	<10000	0,837	9	31	8: 16 %	6: 15 %	5: 14 %	36	0,6	0,1						+	+	-
Lukas-Krankenhaus Bünde	Bünde	<500	fg	2535	2,43	<20000	1,018	10	32	8: 21 %	6: 16 %	5: 14 %	41	0,0	2,5		B				+	+	-
St.-Nikolaus-Hospital	Büren	<200	fg	4121	-2,00	<5000	0,716	4	10	5: 28 %	6: 17 %	4: 15 %	1	0,0	0,0						-	-	+
Ev. Krankenhaus Castrop-Rauxel	Castrop-Rauxel	<500	fg	2649	-0,05	<10000	0,929	8	23	8: 17 %	1: 16 %	5: 14 %	27	0,1	1,6			P			+	+	+
St.-Rochus-Hospital	Castrop-Rauxel	<500	fg	2735	-1,20	<10000	0,861	7	26	6: 15 %	5: 15 %	14: 10 %	39	0,3	0,0						+	+	-
Christophorus-Kliniken GmbH Betriebsteil St. Vincenz-Hospital GmbH	Coesfeld	<500	fg	2511	3,51	<20000	0,826	6	23	6: 17 %	5: 17 %	14: 10 %	26	0,4	1,2						nb	nb	nb

Krankenhausname	Ort	Betten	Träger	BFW	Budget-Konv.	Case-mix	CMI	Leistungsdichte Basis-DRG		TOP 3 MDC			Part. in %	Budget-Anteile in %			Besondere Leistungen				Abweichung Ist-Werte		
					in %			25 %	50 %	O	ZE	SE		B	N	H	P	Fälle	CM	CMI			
St.-Vincenz-Krankenhaus	Datteln	<500	fg	2626	1,00	<20000	0,814	7	26	14: 13 %	6: 12 %	5: 11 %	41	0,6	0,1						-	+	+
Vestische Kinderklinik und Jugendklinik	Datteln	<500	fg	BE										0,3	99,8	B					nb		
Klinikum Lippe GmbH – Detmold	Detmold	<1000	ö	2715	-0,91	<50000	0,958	8	28	5: 17 %	8: 13 %	6: 13 %	33	1,0	0,1				P		+	+	-
Evang. Krankenhaus Dinslaken	Dinslaken	<500	fg	2630	0,69	<10000	1,051	10	32	8: 21 %	5: 20 %	6: 17 %	42	0,8	1,3						-	-	+
St.-Vincenz-Hospital gGmbH	Dinslaken	<500	fg	2641	0,71	<10000	0,815	5	20	6: 14 %	14: 14 %	8: 11 %	27	1,6	0,0				P		+	-	-
Kreis Krankenhaus Dormagen	Dormagen	<500	ö	2737	-0,71	<20000	0,979	9	28	8: 20 %	5: 17 %	6: 16 %	38	0,8	0,1						+	+	-
St.-Elisabeth-Hospital	Dorsten	<500	fg	2592	1,82	<10000	0,775	8	23	5: 16 %	6: 16 %	4: 14 %	27	0,6	0,5						+	+	+
Ev. Krankenhaus Bethanien GmbH	Dortmund	<200	fg	2788	-1,65	<10000	1,116	5	15	8: 43 %	5: 21 %	6: 8 %	34	0,5	0,0						+	+	-
Ev. Krankenhaus Lütgendortmund GmbH	Dortmund	<500	fg	2929	-2,00	<10000	0,964	6	21	8: 18 %	6: 16 %	5: 14 %	35	0,0	0,0				P		-	+	+
Hütten-Hospital	Dortmund	<200	ö	2438	5,14	<5000	1,543	2	7	1: 30 %	5: 18 %	4: 11 %	0	0,0	7,2						-	+	+
Kath.-Krankenhaus Dortmund West	Dortmund	<500	fg	2591	1,92	<10000	0,992	5	17	8: 38 %	6: 15 %	5: 15 %	30	0,1	0,0						+	+	-
Klinikum Dortmund gGmbH	Dortmund	<50	ö	2752	-1,06	>50000	1,169	14	49	8: 13 %	11: 11 %	3: 10 %	44	2,1	1,0	N					-	-	+
Knappschafts Krankenhaus Dortmund	Dortmund	<500	ö	2557	2,22	<20000	0,996	9	31	6: 17 %	8: 16 %	4: 9 %	36	1,2	0,3	N					+	+	-
St. Elisabeth-Krankenhaus Kurl	Dortmund	<50	fg	2957	-2,00	<5000	0,964	4	11	5: 31 %	6: 16 %	4: 14 %	0	0,0	2,0						-	-	+
St. Marien-Hospital	Dortmund	<500	fg	3120	-2,00	<5000	0,889	2	7	5: 23 %	20: 20 %	10: 15 %	6	0,0	0,0				P		+	+	-
St.-Johannes-Hospital Dortmund	Dortmund	<1000	fg	2615	1,25	<50000	0,900	2	14	5: 27 %	11: 22 %	2: 10 %	38	3,7	0,8	B	N				+	-	-
St.-Josefs-Hospital	Dortmund	<500	fg	2580	1,80	<10000	0,890	8	28	6: 17 %	11: 11 %	5: 11 %	32	0,5	0,0						+	+	-
Berufsgenossenschaftliche Unfallklinik	Duisburg	<500	ö	2513	3,43	<5000	1,459	2	9	8: 75 %	1: 7 %	9: 7 %	83	1,1	53,1	B					+	+	-
Evang. Krankenhaus Bethesda	Duisburg	<500	fg	2621	1,03	<20000	0,930	5	22	8: 13 %	6: 12 %	14: 12 %	43	0,3	0,1						+	+	+
Evangelisches und Johanniter Klinikum Duisburg/ Dinslaken/	Duisburg	<1000	fg	2697	-0,30	<50000	1,367	6	22	5: 27 %	11: 19 %	4: 12 %	43	1,6	0,4	N		P			+	-	-
Johanniter-Krankenhaus Rheinhausen	Duisburg	<500	fg	2729	-0,05	<20000	1,017	6	24	5: 38 %	6: 14 %	8: 13 %	32	3,2	1,8	N					-	-	-
Malteser-Krankenhaus St. Anna	Duisburg	<500	fg	2625	1,31	<20000	0,943	6	24	3: 27 %	6: 15 %	5: 9 %	45	1,1	0,0						+	+	-
St.-Barbara-Hospital	Duisburg	<500	fg	2999	-2,00	<10000	0,895	4	15	6: 28 %	9: 22 %	8: 13 %	38	0,1	4,9						-	-	+
St.-Johannes-Hospital	Duisburg	<1000	fg	2666	0,28	<50000	1,144	11	33	6: 14 %	5: 13 %	8: 12 %	30	3,7	0,1				P		-	-	+
St.-Johannes-Stift	Duisburg	<500	fg	2661	0,62	<10000	1,054	7	25	8: 25 %	5: 20 %	3: 19 %	50	0,0	0,7						+	+	-
Wedau Kliniken	Duisburg	<1000	ö	2497	3,96	<50000	1,123	8	28	1: 23 %	8: 16 %	6: 10 %	34	1,1	8,5	N		P			0	0	0

Krankenhausname	Ort	Betten	Träger	BFW	Budget-Konv.	Case-mix	CMI	Leistungsdichte Basis-DRG		TOP 3 MDC			Part. in %	Budget-Anteile in %			Besondere Leistungen				Abweichung Ist-Werte			
					in %			25%	50%	1	2	3		O	ZE	SE	B	N	H	P	Fälle	CM	CMI	
Franz-Hospital Dülmen GmbH	Dülmen	<500	fg	2747	-0,77	<10000	0,855	8	25	6: 16%	1: 16%	4: 14%	19	1,0	0,0						nb	nb	nb	
Krankenhaus Düren gGmbH	Düren	<1000	ö	2539	2,61	<20000	0,896	9	28	5: 22%	6: 15%	11: 9%	32	2,1	0,0						+	+	+	
St.-Augustinus-Krankenhaus GmbH	Düren	<500	fg	2541	2,67	<10000	1,114	6	20	8: 34%	1: 18%	6: 13%	31	0,3	0,4						+	-	-	
St.-Marien-Hospital gGmbH Düren-Birkesdorf	Düren	<500	fg	2565	2,04	<20000	0,794	4	19	6: 17%	14: 11%	4: 10%	23	0,1	0,9					P	+	+	-	
Deutsche Diabetes Forschungsgesellschaft e.V.	Düsseldorf	<50	fg	8138	-2,00	<10000	1,158	1	1	10: 99%	14: 1%		30	0,0	0,0						0	+	+	
Diakoniekrankenhaus Kaiserwerth	Düsseldorf	<1000	fg	2604	1,29	<20000	0,792	3	14	4: 24%	6: 14%	11: 10%	25	1,4	6,1					N	P	+	+	-
Dominikus-Krankenhaus	Düsseldorf	<500	fg	2567	2,42	<10000	0,963	3	15	3: 34%	5: 19%	6: 15%	55	0,5	0,9						+	+	+	
Evangelisches Krankenhaus Düsseldorf	Düsseldorf	<1000	fg	2659	0,42	<50000	0,858	5	23	6: 15%	5: 14%	3: 11%	35	2,0	0,1					P	+	+	-	
Krankenhaus Moersbroich-Rath GmbH	Düsseldorf	<500	fg	2543	2,88	<20000	1,283	6	18	5: 46%	8: 26%	6: 9%	47	1,4	0,1					P	+	+	+	
Luisen-Krankenhaus	Düsseldorf	<50	p	2673	0,00	<50000	1,363	1	2	9: 96%	5: 3%	21: 1%	92	0,0	0,0						nb	nb	nb	
Marien-Hospital	Düsseldorf	<500	fg	2644	0,77	<20000	0,765	3	20	11: 26%	6: 11%	1: 8%	29	3,0	2,9					B	N	-	-	+
Paracelsus Klinik Golzheim	Düsseldorf	<200	p	2707	-0,29	<50000	0,941	2	5	11: 67%	12: 30%	13: 1%	64	0,6	0,0						-	-	+	
Rheinische Kliniken Düsseldorf	Düsseldorf	<1000	ö	3371	-2,00	<10000	1,014	1	3	1: 83%	8: 6%	19: 5%	0	0,3	0,0					P	++	+	-	
St.-Martinus-Krankenhaus	Düsseldorf	<500	fg	2806	0,22	<10000	1,039	5	19	2: 31%	6: 14%	8: 14%	49	0,2	2,9						-	+	+	
St.-Vinzenz-Krankenhaus	Düsseldorf	<500	fg	2562	2,35	<10000	1,175	6	22	8: 42%	6: 22%	5: 9%	41	1,0	2,8						-	-	-	
Universitätsklinikum Düsseldorf	Düsseldorf	>1000	ö	2687	0,10	>50000	1,423	15	53	5: 18%	1: 10%	8: 10%	41	5,5	2,4					N	H	-	-	+
St. Franziskus-Krankenhaus Eitorf GmbH	Eitorf	<200	fg	2802	-1,93	<50000	0,777	7	20	5: 21%	6: 18%	8: 12%	23	0,0	0,0						+	-	-	
St.-Willibrord-Spital Emmerich-Rees GmbH	Emmerich	<500	fg	2759	-0,98	<10000	1,024	6	21	8: 36%	4: 17%	6: 11%	33	0,5	1,5						-	+	+	
Marienhospital GmbH	Emsdetten	<500	fg	2624	1,11	<10000	1,031	8	25	8: 25%	5: 17%	6: 15%	35	4,5	0,0						+	+	-	
St.-Josef-Krankenhaus	Engelskirchen	<500	fg	2975	-2,00	<10000	1,020	7	25	8: 36%	6: 16%	5: 15%	36	1,2	0,2						+	-	-	
Ev. Krankenhaus Enger gGmbH	Enger	<50	fg	2512	3,52	<50000	1,877	1	2	8: 44%	1: 26%	5: 10%	0	0,0	0,0						+	+	+	
Marien-Hospital	Erfstadt	<200	fg	2700	0,08	<50000	0,751	6	16	5: 25%	6: 21%	8: 12%	19	0,1	0,0						+	-	-	
Hermann-Josef-Krankenhaus	Erkelenz	<500	fg	2459	4,30	<20000	0,903	8	29	5: 22%	6: 14%	11: 10%	38	1,1	0,6						+	+	+	
Von Hoerde'sches Marien-Hospital	Erwitte	<200	fg	3048	-2,00	<50000	0,827	5	17	11: 25%	6: 20%	5: 13%	44	0,1	0,0						+	+	+	
St.-Antonius-Hospital	Eschweiler	<500	fg	2639	0,80	<20000	0,781	3	22	11: 27%	5: 19%	8: 12%	37	1,5	0,0						---	-	+++	
Alfried Krupp von Bohlen und Halbach	Essen	<1000	fg	2609	1,69	<50000	1,111	9	31	8: 18%	3: 14%	5: 13%	46	4,2	0,2					N	+	+	+	
Elisabeth-Krankenhaus	Essen	<1000	fg	2498	3,75	<50000	0,996	5	20	5: 33%	6: 13%	14: 9%	28	1,8	0,5						+	+	+	

Krankenhausname	Ort	Betten	Träger	BFW	Budget-Konv.	Case-mix	CMI	Leistungsdichte Basis-DRG		TOP 3 MDC			Part. in %	Budget-Anteile in %			Besondere Leistungen				Abweichung Ist-Werte		
					in %			25 %	50 %	1	2	3		O	ZE	SE	B	N	H	P	Fälle	CM	CMI
Ev.-Krankenhaus Essen-Werden gGmbH	Essen	<500	fg	2732	-0,76	<10000	1,125	5	13	8:33 %	2:18 %	5:15 %	44	5,2	6,6		N	P			-	+	+
Ev.-Krankenhaus Lutherhaus gGmbH	Essen	<500	fg	2675	0,40	<10000	0,972	6	24	6:21 %	8:18 %	4:15 %	38	0,9	0,1						+	+	+
Kath. Kliniken Essen-Nord gGmbH	Essen	<1000	fg	2727	-0,66	<20000	0,982	8	28	5:27 %	6:13 %	8:12 %	37	1,1	0,0						-	-	+
Kath. Krankenhaus St. Josef Essen Werden	Essen	<200	fg	2544	2,53	<10000	0,851	6	20	6:20 %	3:17 %	8:15 %	44	1,1	0,0						+	+	-
Katholische Kliniken Ruhrhalbinsel gGmbH	Essen	<500	fg	2490	3,62	<20000	0,971	7	23	8:27 %	6:16 %	1:14 %	42	0,2	0,2				P		+	+	+
Katholisches Krankenhaus Philippsstift gGmbH	Essen	<500	fg	2755	-1,08	<20000	0,984	7	22	5:27 %	6:17 %	1:14 %	27	0,9	0,1				P		-	-	+
Kliniken Essen Mitte Ev.-Huysens-Stiftung/ Ruhrländlinik LVA Rheinprovinz	Essen	<1000	fg	2616	1,39	<20000	0,925	6	27	4:23 %	6:16 %	3:8 %	32	4,1	8,9	B	N	P			+	+	+
Ruhrländlinik LVA Rheinprovinz	Essen	<500	ö	2414	5,08	<10000	1,281	1	3	4:86 %	1:2 %	-1:2 %	28	0,1	1,1						+	+	-
Universitätsklinikum Essen	Essen	>1000	ö	2808	-0,72	>50000	1,484	16	47	2:10 %	1:10 %	5:9 %	42	8,8	1,7		N				+	+	+
Marien-Hospital	Euskirchen	<500	fg	2503	3,45	<20000	0,927	8	27	5:22 %	6:15 %	1:12 %	36	0,8	1,7	B					+	+	-
St.-Katharinen-Hospital	Frechen	<500	fg	2601	1,63	<20000	0,878	9	29	5:22 %	1:14 %	6:11 %	27	0,3	0,1						+	+	+
Krankenhaus Bethesda gGmbH	Freudenberg	<500	fg	2750	-1,05	<5000	1,024	4	15	9:31 %	8:18 %	6:9 %	47	0,2	0,0						nb	nb	nb
St.-Elisabeth-Krankenhaus	Geilenkirchen	<500	fg	2472	4,41	<10000	0,980	7	21	8:28 %	6:23 %	5:13 %	41	0,3	0,0						+	+	-
St.-Clemens-Hospital Geldern	Geldern	<500	fg	2686	0,16	<10000	0,621	1	8	11:37 %	6:11 %	5:8 %	19	0,6	0,0						+	+	-
Ev. Kliniken Gelsenkirchen GmbH	Gelsenkirchen	<500	fg	2660	-0,06	<20000	0,979	9	30	1:13 %	8:13 %	6:13 %	35	0,4	0,2		N	P			-	+	+
Marienhospital GmbH	Gelsenkirchen	<1000	fg	2582	1,62	<50000	0,879	6	24	5:29 %	6:11 %	3:11 %	35	1,8	0,1		N				-	+	+
Bergmannsheil und Kinderklinik Buer gGmbH Betriebsstil Kinderklinik*	Gelsenkirchen-Buer	<200	ö	3697	-2,00	<5000	0,631	3	7	6:16 %	4:15 %	1:15 %	2	0,0	22,6				P		nb	nb	nb
Bergmannsheil und Kinderklinik Buer GmbH	Gelsenkirchen-Buer	<500	ö	2634	1,12	<20000	1,068	4	21	8:41 %	6:12 %	11:10 %	56	0,6	1,7		N				nb	nb	nb
St. Marien-Hospital Buer GmbH	Gelsenkirchen-Buer	<500	fg	2777	-1,41	<10000	0,972	6	23	5:17 %	14:17 %	6:12 %	42	1,5	0,0						+	+	+
Elisabeth-Krankenhaus GmbH	Gelsenkirchen-Erle	<500	fg	2548	1,77	<5000	1,231	4	10	5:24 %	1:15 %	10:15 %	8	0,1	0,0				P		+	+	-
St. Josef-Hospital	Gelsenkirchen-Horst	<500	fg	2664	0,25	<10000	1,029	6	24	6:23 %	4:17 %	5:13 %	21	5,2	3,7	B	N				+	+	+
Hospital Zum Hl. Geist gGmbH	Geseke	<200	fg	3041	-2,00	<5000	0,722	7	17	8:20 %	6:18 %	5:17 %	23	0,1	0,0						+	+	+
St.-Barbara-Hospital	Gladbeck	<500	fg	2707	-0,33	<20000	0,940	10	30	1:15 %	8:13 %	6:12 %	35	1,3	2,2						+	+	+
Wilhelm-Anton-Hospital	Goch	<500	fg	2962	-2,00	<10000	0,836	6	25	6:18 %	4:10 %	14:9 %	28	0,9	0,6						+	-	-
Maria-Josef-Hospital GmbH	Greven	<500	fg	2655	0,50	<10000	0,845	7	24	6:13 %	8:13 %	5:13 %	36	0,1	0,1						+	+	+
Kreiskrankenanstalten	Grevenbroich	<500	ö	2721	-0,57	<20000	0,933	7	25	5:18 %	6:18 %	8:9 %	29	0,5	1,5						-	-	-

Krankenhausname	Ort	Betten	Träger	BFW	Budget-Konv.	Case-mix	CMI	Leistungs-dichte Basis-DRG		TOP 3 MDC			Part. in %	Budget-Anteile in %			Besondere Leistungen				Abweichung Ist-Werte			
					in %			25 %	50 %	1	2	3		O	ZE	SE	B	N	H	P	Fälle	CM	CMI	
Lukas-Krankenhaus	Gronau	<200	fg	2489	3,49	<5000	1,523	2	4	1:33 %	8:29 %	5:10 %	0	0,0	6,7			P				+	+	+
St. Antonius-Hospital GmbH	Gronau	<500	fg	2581	2,11	<10000	0,853	10	32	6:17 %	8:13 %	5:12 %	34	0,8	0,0			N				+	+	+
Kreiskrankenhaus Gummersbach GmbH	Gummersbach	<1000	ö	2564	2,26	<20000	0,916	6	25	6:13 %	1:12 %	3:12 %	33	0,8	0,9			P				+	+	-
St.-Elisabeth-Hospital	Gütersloh	<500	fg	2655	0,61	<20000	0,722	1	10	11:27 %	8:19 %	14:9 %	26	0,8	0,1							+	+	+
Städtisches Klinikum Gütersloh	Gütersloh	<500	ö	2448	4,21	<20000	0,992	10	37	5:24 %	8:13 %	6:13 %	42	0,8	0,2							+	+	+
Westf. Klinik für Psychiatrie, Psychotherapie, Psychosomatik und Neurologie Gütersloh	Gütersloh	<500	ö	3417	-2,00	<5000	0,867	3	9	1:45 %	8:10 %	5:8 %	0	0,5	0,5			N	P			-	-	-
St.-Josef-Krankenhaus	Haan	<500	fg	2627	1,79	<10000	1,062	4	20	5:22 %	10:17 %	6:15 %	32	0,3	0,5							+	+	-
Allgemeines Krankenhaus Hagen gGmbH	Hagen	<1000	fg	2698	-0,29	<20000	0,968	10	35	5:14 %	6:13 %	8:12 %	34	1,6	0,1			N				+	+	+
Kath. Krankenhaus Hagen gGmbH	Hagen	<500	fg	2635	0,81	<20000	1,019	11	34	5:17 %	3:15 %	1:14 %	43	2,4	1,3			N	P			+	+	-
Wittgensteiner Kliniken Ambrock GmbH	Hagen	<50	p	2469	3,11	<5000	0,980	1	1	4:92 %	-1:5 %	5:1 %	7	0,0	0,5							-	+	+
Ev. Krankenhaus Eelsey gGmbH	Hagen-Eelsey	<200	fg	3110	-2,00	<5000	0,865	4	14	20:28 %	6:12 %	5:11 %	28	0,0	0,1							+	+	+
Ev. Krankenhaus Hagen-Haspe GmbH	Hagen-Haspe	<500	fg	2642	0,61	<10000	0,927	7	25	8:23 %	6:17 %	5:9 %	32	0,7	3,7							-	+	+
Klinikum Ravensberg gGmbH Betriebsteil Krankenhaus Halle	Halle	<200	fg	2408	5,15	<5000	0,756	5	15	4:22 %	6:14 %	5:11 %	25	0,1	0,1							-	+	+
St.-Sixtus-Hospital	Haltern	<500	fg	2630	0,86	<10000	0,856	8	24	8:24 %	5:15 %	6:11 %	37	0,5	0,0							+	+	-
Ev. Krankenhaus Hamm	Hamm	<1000	fg	2643	0,50	<20000	0,910	6	25	5:16 %	6:14 %	14:10 %	24	1,8	0,4			N				+	+	+
Klinik für Manuelle Therapie e.V.	Hamm	<200	fg	2305	7,11	<5000	1,277	1	1	8:62 %	1:37 %	19:1 %		9,7	0,0							+	+	+
Malteser Krankenhaus St. Josef gGmbH	Hamm	<500	fg	2957	-2,00	<10000	0,802	5	20	8:18 %	6:13 %	5:10 %	41	0,3	0,0							+	+	-
Marien-Hospital Hamm gGmbH	Hamm	<1000	fg	2596	1,45	<20000	1,120	8	29	5:21 %	8:16 %	6:13 %	35	3,9	0,2			N	P			-	+	+
St. Barbara-Klinik Hamm-Heessen GmbH	Hamm	<500	fg	2514	3,42	<20000	0,772	1	14	11:36 %	8:13 %	6:7 %	35	2,3	0,2			N				-	+	+
Ev. Krankenhaus Hattingen gGmbH	Hattingen	<500	fg	2750	-1,71	<10000	0,909	10	35	6:17 %	8:14 %	1:12 %	35	0,7	0,4							+	+	+
Kath. Krankenhaus St. Elisabeth Blankenstein gGmbH	Hattingen	<200	fg	2840	-2,00	<5000	0,834	2	9	8:41 %	5:21 %	6:11 %	23	4,5	0,0							-	+	+
Städtisches Krankenhaus Heinsberg GmbH	Heinsberg	<500	ö	2531	2,96	<10000	0,831	6	23	5:16 %	6:15 %	14:14 %	31	0,2	0,1							+	+	+
Lungenklinik Hemer	Hemer	<500	fg	2564	2,71	<10000	1,318	1	3	4:92 %	-1:1 %	23:1 %	30	1,4	1,1							-	+	+
Paracelsus-Klinik Hemer GmbH	Hemer	<200	p	2808	-1,89	<5000	0,862	8	23	6:20 %	8:20 %	5:14 %	35	0,3	0,0							+	+	+
Gemeinnütziges Gemeinschaftskrankenhaus	Herdecke	<500	fg	2691	-0,18	<10000	0,907	5	18	5:15 %	8:14 %	6:11 %	26	1,4	14,2				P			+	+	-
Klinikum Herford	Herford	<1000	ö	2552	2,73	<50000	0,994	12	35	6:16 %	5:13 %	1:10 %	33	1,1	0,1			N	P			+	+	-

Krankenhausname	Ort	Betten	Träger	BFW	Budget-Konv.	Case-mix	CMI	Leistungs-dichte Basis-DRG		TOP 3 MDC			Part. in %	Budget-Anteile in %			Besondere Leistungen				Abweichung Ist-Werte							
								25 %	50 %	O	ZE	SE		B	N	H	P	Fälle	CM	CMI								
					in %																							
Mathilden-Hospital gGmbH	Herford	<500	fg	2525	3,45	<10000	0,910	7	24	6:20%	5:15%	8:15%	35	0,2	0,0										+	+	-	
Ev.-Krankenhaus Herne	Herne	<500	fg	2615	1,33	<20000	1,092	11	31	6:20%	5:13%	1:13%	40	0,6	1,6	B										+	+	+
Kath. Krankenhaus Marienhospital	Herne	<1000	fg	2671	0,32	<50000	1,073	5	24	11:26%	5:17%	9:9%	39	2,0	1,8	N									nb	nb	nb	
Rheumazentrum Ruhrgebiet St.-Josef-Krankenhaus	Herne	<200	fg	3361	-2,00	<5000	0,805	1	1	8:98%	4:1%	9:0%	0	1,3	26,3											+	+	-
St.-Anna-Hospital	Herne Wanne-Eickel	<500	fg	2397	5,70	<20000	0,933	1	6	8:64%	6:7%	14:5%	40	0,4	0,1											++	++	+
Gertrudis-Hospital	Herten	<200	fg	2619	0,40	<5000	0,984	5	19	6:37%	5:11%	8:11%	22	0,5	2,9											-	+	+
St.-Elisabeth-Hospital	Herten	<500	fg	2665	0,29	<20000	1,012	7	23	8:31%	5:14%	6:12%	35	0,7	0,1											+	+	+
Klinik im Park GmbH	Hilden	<200	p	2121	2,55	<5000	0,693	1	1	5:100%			99	0,0	0,0											-	-	-
St.-Josefs-Krankenhaus Hilden GmbH	Hilden	<500	fg	2580	1,93	<10000	0,835	7	24	6:20%	5:14%	8:13%	40	0,2	0,1											+	+	-
St.-Ansgar-Krankenhaus	Höxter	<500	fg	2511	3,38	<20000	0,750	3	18	11:24%	6:12%	5:10%	25	0,4	0,2											+	-	-
Sana-Krankenhaus Hürth GmbH	Hürth	<200	p	2533	3,13	<5000	0,929	7	22	5:32%	6:19%	8:13%	25	0,8	0,3											+	+	-
Klinikum Ibbenbüren gGmbH	Ibbenbüren	<500	fg	2684	0,01	<20000	0,836	6	25	11:18%	8:14%	5:13%	28	1,0	0,3											+	-	-
Ev. Krankenhaus Bethanien Iserlohn gGmbH	Iserlohn	<500	fg	2639	1,16	<10000	0,837	5	14	1:15%	14:14%	4:12%	15	0,1	5,4											+	+	-
St. Elisabeth-Hospital gGmbH	Iserlohn	<500	fg	2648	1,07	<10000	0,981	9	29	6:22%	8:18%	11:14%	42	0,1	0,0											+	+	-
Marienhospital Letmathe	Iserlohn-Letmathe	<200	ö	2762	-0,89	<5000	0,925	6	18	8:28%	5:17%	6:16%	32	2,1	0,0											+	+	-
Augusta-Hospital Anholt GmbH	Isselburg-Anholt	<200	fg	BE										0,0	100,0	B										nb		
Krankenhaus St. Elisabeth	Jülich	<200	fg	2795	-1,67	<5000	0,786	8	25	6:19%	5:18%	8:16%	27	0,3	0,1											0	0	0
St.-Nikolaus-Hospital	Kalkar	<200	fg	2913	-2,00	<1000	0,880	3	7	5:36%	4:17%	1:13%		0,0	0,0				P						-	--	--	
Städt. Hellmig-Krankenhaus	Kamen	<500	ö	2576	1,53	<10000	0,804	9	25	8:18%	6:17%	5:14%	27	0,3	0,0											-	+	+
St.-Bernhard-Hospital Kamp-Lintfort GmbH	Kamp-Lintfort	<500	fg	2681	0,10	<20000	0,969	7	26	8:26%	5:18%	6:13%	28	0,6	0,1											-	+	+
Hospital zum Heiligen Geist	Kempen	<500	fg	2620	0,76	<10000	0,599	1	11	11:36%	6:10%	5:9%	24	0,9	7,4											-	+	+
Marienhospital	Kevelaer	<500	fg	2596	1,55	<10000	1,017	6	19	5:30%	1:18%	8:12%	44	0,1	0,3											+	-	-
St.-Antonius-Hospital gGmbH	Kleve	<500	fg	2667	0,35	<20000	0,508	1	3	11:49%	5:11%	6:7%	17	1,3	0,1											+	+	-
Dreifaltigkeits-Krankenhaus	Köln	<200	fg	2627	1,02	<5000	1,291	2	5	8:99%	1:0%	18:0%	85	0,4	0,0											-	-	-
Eduardus-Krankenhaus	Köln	<500	fg	2688	0,02	<10000	1,244	4	16	8:56%	5:13%	6:10%	60	0,1	0,2											-	-	-
Ev. Krankenhaus Kalk	Köln	<500	fg	2653	0,82	<20000	0,896	8	28	6:15%	5:15%	14:12%	25	0,7	0,1											+	+	+
Evang. Krankenhaus Köln Weyertal gGmbH	Köln	<500	fg	2737	-0,31	<10000	0,799	4	18	6:19%	14:14%	15:12%	48	0,2	0,3											-	+	+

Krankenhausname	Ort	Betten	Träger	BFW	Budget-Kov.	Case-mix	CMI	Leistungs-dichte Basis-DRG		TOP 3 MDC			Part. in %	Budget-Anteile in %			Besondere Leistungen	Abweichung Ist-Werte				
					in %			25%	50%	O	ZE	SE		B	N	H		P	Fälle	CM	CMI	
Remigius-Krankenhaus Opladen	Leverkusen	<500	fg	2460	4,67	<20000	1,103	8	28	8:31%	6:14%	14:11%	53	0,3	0,0					+	+	-
St.-Josef-Krankenhaus	Leverkusen	<200	fg	2621	2,35	<5000	1,272	2	6	5:32%	4:30%	1:11%	1	0,5	3,6					-	-	+
Herz-Jesu-Krankenhaus GmbH	Lindlar	<200	fg	2676	0,01	<5000	1,051	4	13	11:32%	12:14%	5:13%	30	0,0	0,5					-	-	-
St.-Josef-Krankenhaus	Linnich	<200	fg	2568	1,99	<5000	0,483	1	1	11:60%	5:9%	8:9%	13	2,3	0,1					+	+	-
Dreifaltigkeits-Hospital gem. GmbH	Lippstadt	<500	fg	2668	0,33	<20000	0,765	1	10	11:38%	8:17%	5:14%	29	1,7	1,2					-	+	+
Ev. Krankenhaus Lippstadt	Lippstadt	<500	fg	2642	0,90	<20000	0,861	5	22	6:14%	1:13%	14:12%	25	0,2	0,2					+	+	+
Krankenhaus Lübbecke	Lübbecke	<500	ö	2640	1,07	<20000	0,859	8	28	6:15%	11:12%	14:11%	33	0,2	0,0	N	P			+	+	+
Berglandklinik Lüdenscheld	Lüdenscheld	<50	p	2479	1,64	<1000	0,460	2	4	14:48%	15:24%	13:23%	35	0,0	0,0					+	-	-
Klinikum Lüdenscheld	Lüdenscheld	<1000	ö	2749	-0,97	<50000	0,956	11	37	5:16%	6:12%	4:9%	34	2,3	0,7	N	P			+	+	-
Krankenhaus für Sport- verletzte Hellersen	Lüdenscheld	<500	fg	2756	-1,08	<10000	1,091	2	4	8:98%	1:2%	21:0%	71	0,1	0,1					+	-	-
St. Marien-Hospital Lüdinghausen GmbH	Lüdinghausen	<500	fg	2727	-0,66	<10000	0,803	7	25	5:17%	6:14%	8:14%	29	0,1	0,1					nb	nb	nb
Klinik am Park Krankenhaus Lünen-Brambauer	Lünen	<200	ö	2522	2,83	<10000	0,986	6	19	8:18%	6:18%	5:14%	43	0,3	0,0					+	+	+
St.-Marien-Hospital	Lünen	<1000	fg	2523	2,92	<50000	1,078	10	34	5:21%	8:13%	6:13%	39	1,2	1,7	N				-	+	+
Marien-Hospital	Marl	<500	fg	2610	1,79	<10000	0,684	1	6	11:50%	5:13%	6:13%	23	2,1	0,0					+	+	+
Paracelsus-Klinik	Marl	<500	p	3156	-2,00	<20000	0,944	10	29	8:34%	5:13%	14:8%	43	0,5	0,0					-	-	-
St. Marien-Hospital Marsberg	Marsberg	<200	fg	2755	-1,57	<5000	0,881	7	23	6:20%	8:20%	5:13%	30	0,2	0,0					+	+	+
Kreiskrankenhaus Mechernich	Mechernich	<500	ö	2607	1,58	<20000	0,973	9	32	8:15%	5:14%	6:13%	30	0,5	0,8					+	+	-
Rheinisches Rheumazentrum St. Elisabeth-Hospital	Meerbusch	<200	fg	2988	-2,00	<5000	1,227	2	4	8:96%	1:1%	4:1%	42	0,3	12,4					-	+	+
St. Vincenz-Krankenhaus gGmbH	Menden	<500	fg	2604	1,41	<10000	0,827	7	27	6:17%	5:15%	8:13%	32	0,7	0,0					-	-	+
St. Walburga-Krankenhaus GmbH	Meschede	<500	fg	2645	0,38	<10000	0,655	1	11	11:32%	6:13%	8:9%	26	0,8	0,0					-	-	+
Veramed-Klinik am Tannenbergl. Klinik für ganzheitliche	Meschede	<50	p	3183	-2,00	<5000	0,970	2	3	9:25%	6:24%	4:12%	3	14,0	0,0					--	--	+
Ev.-Krankenhaus Mettmann GmbH	Mettmann	<500	fg	2518	2,99	<10000	0,841	8	25	6:18%	5:16%	8:11%	25	0,2	0,0					+	-	-
Chir. Klinik Dr. Baumhöfener GmbH & CO KG	Minden	<50	p	2493	3,53	<1000	0,686	2	7	6:27%	8:21%	10:20%	85	0,0	0,0					-	-	+
Klinikum Minden	Minden	>1000	ö	2708	-0,27	<50000	1,001	10	40	5:12%	8:11%	11:10%	36	2,5	1,1	N				+	+	-
Krankenhaus Bethanien	Moers	<1000	fg	2592	1,77	<20000	0,660	1	7	11:36%	4:13%	5:11%	17	1,8	0,3					+	+	-
St.-Josef-Krankenhaus Moers	Moers	<500	fg	2646	0,59	<20000	0,884	9	29	1:16%	6:12%	8:11%	36	0,5	0,1			P		+	-	-

Krankenhausname	Ort	Betten	Träger	BFW	Budget-Konv.	Case-mix	CMI	Leistungs-dichte Basis-DRG		TOP 3 MDC			Part. in %	Budget-Anteile in %			Besondere Leistungen				Abweichung Ist-Werte			
					in %			25 %	50 %	1	2	3		O	ZE	SE	B	N	H	P	Fälle	CM	CMI	
Evang. Krankenhaus Bethesda	Mönchengladbach	<500	fg	2773	-1,37	<10000	0,929	9	27	6: 21 %	3: 11 %	13: 11 %	48	0,1	0,0							-	-	+
Krankenhaus Maria Hilf GmbH I u. II	Mönchengladbach	<1000	fg	2501	3,17	<50000	0,937	4	22	11: 25 %	5: 13 %	4: 11 %	32	1,9	0,9							+	+	-
Krankenhaus Neuwerk Maria von den Aposteln	Mönchengladbach	<500	fg	2722	-0,57	<20000	0,928	6	22	8: 25 %	6: 16 %	14: 10 %	39	0,4	0,1							+	-	-
Städtische Kliniken Mönchengladbach GmbH	Mönchengladbach	<1000	ö	2575	2,23	<20000	0,907	7	27	5: 15 %	6: 13 %	14: 11 %	27	0,5	0,4							+	+	-
St.-Josefs-Krankenhaus	Monheim	<200	fg	2490	3,93	<50000	0,968	7	19	6: 31 %	5: 16 %	8: 15 %	34	0,8	3,2							-	-	-
St.-Marien-Hospital	Mülheim	<500	fg	2589	1,71	<20000	0,582	1	3	11: 50 %	6: 13 %	8: 12 %	19	1,5	0,0				P			-	-	-
Stiftung Evangelisches Kranken- und Versorgungshaus	Mülheim	<1000	fg	2627	0,98	<50000	1,066	13	39	5: 25 %	6: 13 %	2: 12 %	48	0,9	0,1							-	+	+
Clemenshospital GmbH	Münster	<500	fg	2592	2,37	<20000	1,079	6	24	4: 19 %	8: 16 %	6: 13 %	35	0,3	7,0							+	+	-
Ev. Krankenhaus Johannisstift gGmbH	Münster	<500	fg	2584	1,21	<10000	0,939	6	22	8: 19 %	5: 13 %	14: 10 %	32	0,0	0,0							+	+	+
Herz-Jesu-Krankenhaus Hilstrup GmbH	Münster	<500	fg	2602	2,48	<20000	0,866	9	27	1: 16 %	11: 16 %	8: 13 %	35	1,7	0,3				N			+	+	-
Raphaelsklinik GmbH	Münster	<500	fg	2718	-0,49	<10000	1,003	9	30	6: 24 %	8: 13 %	5: 10 %	48	0,2	0,1							+	+	-
St. Franziskus-Hospital GmbH	Münster	<1000	fg	2426	5,03	<50000	0,934	6	25	5: 19 %	8: 14 %	6: 10 %	43	2,7	0,1				N			-	-	-
Universitätsklinikum Münster	Münster	>1000	ö	2769	-1,53	>50000	1,604	20	64	8: 14 %	5: 12 %	3: 11 %	50	5,5	4,8							+	-	-
Westf. Klinik für Psychiatrie und Psychotherapie Münster	Münster	<500	ö	2042	15,51	<10000	0,810	2	8	20: 26 %	4: 15 %	1: 11 %	0	6,4	0,0				P			+	+	-
Fachklinik Hornheide	Münster-Handorf	<200	fg	2854	-2,00	<50000	1,140	2	5	9: 69 %	8: 7 %	17: 7 %	76	1,4	0,0							+	+	+
Städt. Krankenhaus Nettetal GmbH	Nettetal	<500	ö	2554	2,11	<10000	0,972	7	22	8: 26 %	6: 21 %	5: 17 %	36	0,3	0,0							+	+	+
Johanna-Etienne-Krankenhaus	Neuss	<500	fg	2655	0,64	<20000	1,056	8	29	8: 18 %	5: 17 %	1: 13 %	37	0,3	0,0							+	+	-
Rheintor Klinik Städtische Kliniken Neuss Lukaskrankenhaus GmbH	Neuss	<50	ö	2500	3,44	<50000	1,636	2	3	8: 97 %	6: 2 %	1: 1 %	96	1,1	0,0							-	-	+
Städtische Kliniken Neuss Lukaskrankenhaus GmbH	Neuss	<1000	ö	2684	0,06	<50000	0,960	7	28	5: 18 %	6: 12 %	3: 9 %	40	3,4	0,0							+	+	-
Evangelisches Krankenhaus	Oberhausen	<1000	fg	2658	0,45	<20000	0,936	6	26	5: 21 %	6: 12 %	14: 12 %	30	0,9	0,8							+	+	+
St. Clemens Hospitale Sterkrade gGmbH	Oberhausen	<500	fg	2629	1,34	<20000	0,968	8	29	6: 19 %	5: 13 %	8: 11 %	27	0,9	1,2							+	+	-
St.-Elisabeth-Krankenhaus	Oberhausen	<500	p	2843	-2,00	<10000	0,920	6	18	8: 23 %	9: 16 %	5: 13 %	47	0,1	0,0							+	+	-
St.-Josef-Hospital	Oberhausen	<500	fg	2685	-0,56	<10000	0,949	7	21	1: 24 %	6: 15 %	5: 10 %	17	0,9	1,0				P			+	-	-
St.-Marien-Hospital Osterfeld	Oberhausen	<500	fg	2694	-0,04	<10000	1,024	6	20	8: 33 %	6: 19 %	4: 12 %	48	0,3	0,0							-	-	-
Pius-Hospital	Ochtrup	<200	fg	2754	-1,00	<50000	0,776	4	10	5: 32 %	6: 14 %	4: 13 %	0	0,1	0,0							nb	nb	nb
Marien-Hospital	Oelde	<200	fg	2620	1,33	<10000	0,782	8	26	6: 16 %	8: 12 %	5: 9 %	34	0,3	0,0							+	+	-

Krankenhausname	Ort	Betten	Träger	BFW	Budget-Konv.	Case-mix	CMI	Leistungsdichte Basis-DRG		TOP 3 MDC			Part. in %	Budget-Anteile in %			Besondere Leistungen				Abweichung Ist-Werte		
					in %			25 %	50 %					O	ZE	SE	B	N	H	P	Fälle	CM	CMI
St.-Martinus-Hospital	Olpe	<500	fg	2532	2,71	<20000	0,646	1	6	11: 41 %	5: 16 %	6: 7 %	24	2,9	0,3				P	-	+	+	
Elisabeth-Klinik Bigge	Olsberg	<200	fg	2657	0,34	<5000	1,100	3	10	8: 73 %	5: 8 %	1: 6 %	44	0,4	10,5					+	++	+	
Brüderkrankenhaus St. Josef Paderborn	Paderborn	<500	fg	2547	2,48	<20000	0,970	9	29	8: 21 %	6: 20 %	11: 11 %	37	2,8	1,3			N		+	+	-	
St.-Johannis-Stift	Paderborn	<500	fg	2527	2,77	<10000	0,822	4	17	5: 17 %	14: 16 %	15: 12 %	30	0,0	0,0					+	+	-	
St.-Vincenz-Krankenhaus	Paderborn	<1000	fg	2546	2,82	<50000	0,752	5	18	5: 19 %	1: 11 %	11: 10 %	24	1,3	0,1					+	+	+	
Krankenhaus Plettenberg gGmbH	Plettenberg	<200	fg	2778	-1,42	<5000	0,883	6	20	5: 27 %	8: 19 %	6: 15 %	33	0,1	0,0					-	-	-	
Institut für Venenchirurgie Porta Westfalica	Porta Westfalica	<50	p	2574	0,60	<1000	0,636	1	1	5: 100 %			100	0,0	0,0					nb	nb	nb	
Johanniter-Krankenhaus	Radevormwald	<200	fg	2575	2,00	<5000	1,098	8	23	8: 22 %	6: 21 %	5: 15 %	32	0,0	0,0					+	+	+	
Krankenhaus Rahden	Rahden	<200	ö	2983	-2,00	<5000	0,896	7	23	8: 20 %	5: 19 %	6: 17 %	27	0,1	0,1					+	-	-	
Ev. Fachkrankenhaus gGmbH	Ratingen	<200	fg	3016	-2,00	<5000	1,389	3	5	8: 97 %	9: 1 %	1: 0 %	65	2,5	4,5					+	+	-	
St.-Marien-Krankenhaus GmbH	Ratingen	<500	fg	2471	3,93	<10000	0,849	7	23	6: 20 %	5: 13 %	8: 10 %	34	0,2	0,4					+	+	+	
Elisabeth-Krankenhaus GmbH	Recklinghausen	<500	fg	2654	0,30	<10000	0,972	7	23	5: 33 %	8: 19 %	1: 11 %	37	1,4	2,2	B				nb	nb	nb	
Knappschafts-Krankenhaus Recklinghausen	Recklinghausen	<500	ö	2529	3,09	<20000	1,145	8	31	1: 15 %	4: 14 %	8: 13 %	33	1,2	0,6			N		+	+	-	
Prosper-Hospital	Recklinghausen	<1000	fg	2661	0,36	<20000	0,864	3	23	11: 26 %	6: 17 %	3: 12 %	36	1,4	1,2					+	+	+	
Duenkeloh-Klinik	Remscheid	<50	p	2558	2,34	<1000	0,718	1	5	6: 65 %	8: 13 %	9: 12 %	70	0,0	0,0					-	-	-	
Fabricius-Klinik Remscheid	Remscheid	<200	fg	2566	2,54	<5000	1,065	3	8	8: 65 %	5: 11 %	6: 5 %	58	0,2	0,0					+	+	+	
Klinikum Remscheid GmbH	Remscheid	<1000	p	2880	-2,00	<20000	0,850	4	20	5: 19 %	11: 15 %	6: 11 %	22	1,6	1,6			P		+	+	+	
Stiftung Tannenhof	Remscheid	<500	fg	2828	-2,00	<1000	1,014	2	5	1: 69 %	8: 19 %	19: 7 %	0	0,0	15,5			P		+	+	-	
St. Vincenz-Hospital gGmbH	Rheda-Wiedenbrück	<200	fg	2418	5,02	<10000	1,038	10	27	6: 25 %	8: 21 %	5: 12 %	44	0,2	0,1					+	+	-	
Gesundheitszentrum Rheine	Rheine	<1000	fg	2521	2,81	<50000	0,861	4	20	5: 18 %	11: 17 %	6: 12 %	29	0,7	2,2			N		nb	nb	nb	
St. Josefs-Krankenhaus GmbH	Salzkotten	<200	fg	2417	5,17	<10000	0,832	6	25	8: 22 %	6: 15 %	5: 11 %	40	0,1	0,0					+	+	+	
Asklepios Klinik St. Augustin GmbH	Sankt Augustin	<500	p	2778	-1,60	<20000	1,325	4	18	6: 19 %	5: 14 %	8: 12 %	31	2,4	0,2			N	P	+	+	-	
St.-Antonius-Krankenhaus	Schleiden	<200	fg	2701	-0,29	<5000	0,793	6	20	8: 29 %	6: 16 %	5: 15 %	37	0,2	0,2					-	+	+	
St.-Georg-Krankenhaus Fredeburg	Schmallenberg-Fredeburg	<200	fg	2826	-1,96	<5000	0,722	8	24	8: 20 %	6: 16 %	5: 14 %	30	0,3	0,0					-	-	+	
Fachkrankenhaus Kloster- Grafschaft	Schmallenberg-Grafschaft	<200	fg	2622	1,55	<5000	0,838	2	3	4: 78 %	5: 4 %	9: 4 %	3	0,0	20,3	B				+	+	-	
Helios Klinikum Schwelm	Schwelm	<500	p	2770	-1,28	<20000	0,910	10	33	8: 14 %	6: 13 %	5: 13 %	36	0,7	1,3					+	+	+	

Krankenhausname	Ort	Betten	Träger	BFW	Budget-Konv.	Case-mix	CMI	Leistungs-dichte Basis-DRG		TOP 3 MDC			Part. in %	Budget-Anteile in %			Besondere Leistungen				Abweichung Ist-Werte			
								25 %	50 %	O	ZE	SE		B	N	H	P	Fälle	CM	CMI				
					in %																			
Katharinen-Hospital gGmbH	Unna	<500	fg	2517	2,97	<20000	0,586	1	5	11:36 %	5:22 %	6:7 %	20	2,4	1,7							+	+	-
Klinikum Niederberg	Velbert	<1000	ö	2600	1,39	<20000	0,874	8	28	5:16 %	6:15 %	8:9 %	34	0,7	0,1						P	-	-	-
Klinikum Ravensberg gGmbH Betriebsteil Krankenhaus Versmold	Versmold	<50	ö	4183	-2,00	<5000	0,711	5	18	5:20 %	6:20 %	8:10 %	14	0,0	0,0							-	-	-
Allgemeines Krankenhaus	Viersen	<500	fg	2698	-0,30	<20000	0,823	7	25	5:16 %	14:13 %	6:12 %	30	0,1	0,1							+	+	-
Rhein. Orthop. Landesklinik Viersen	Viersen	<200	ö	2659	-0,25	<5000	1,201	1	3	8:98 %	1:2 %	21:0 %	64	0,1	0,0							+	+	+
St.-Irmgardis-Krankenhaus Süchteln	Viersen	<200	fg	2635	1,14	<5000	0,843	9	26	6:20 %	5:19 %	8:16 %	29	0,1	0,1							-	-	+
St. Marien-Hospital	Vreden	<200	fg	2649	0,58	<5000	0,956	4	13	8:52 %	5:10 %	1:9 %	45	0,5	6,0							+	+	+
Kreiskrankenhaus Waldbröl GmbH	Waldbröl	<500	ö	2641	0,81	<20000	0,909	6	22	5:31 %	6:14 %	8:10 %	32	0,6	0,0							+	+	-
St. Laurentius-Stift	Waltrup	<200	fg	2891	-1,66	<5000	1,419	2	7	8:22 %	1:22 %	5:19 %	0	0,0	9,2						P	+	+	+
St. Petri-Hospital Warburg gGmbH	Warburg	<500	ö	2717	-1,38	<5000	0,833	6	22	6:18 %	5:14 %	11:13 %	31	0,4	0,0							+	-	-
Josephs-Hospital	Warendorf	<500	fg	2521	3,02	<20000	0,935	9	29	5:27 %	6:14 %	8:10 %	34	0,7	0,2							+	+	-
Krankenhaus Maria-Hilf	Warstein	<200	fg	2999	-2,00	<5000	0,793	5	21	5:19 %	6:14 %	8:14 %	27	0,0	0,0							-	-	+
St.-Antonius-Krankenhaus Wegberg GmbH	Wegberg	<200	fg	3416	-2,00	<5000	0,805	5	13	5:22 %	6:19 %	4:13 %	14	0,3	0,0							-	0	+
Stadtklinik Werdohl	Werdohl	<200	ö	2657	0,47	<5000	0,790	9	26	8:19 %	5:19 %	6:13 %	28	0,0	0,0							+	-	-
Mariannen-Hospital gGmbH	Werl	<200	fg	2605	1,66	<5000	0,983	7	24	6:17 %	5:17 %	8:16 %	28	0,0	0,0							-	-	-
Krankenhaus Wermelskirchen GmbH	Wermelskirchen	<500	fg	2448	4,80	<10000	0,769	5	24	6:14 %	11:14 %	8:12 %	31	0,2	0,0							+	-	-
St. Christophorus-Krankenhaus GmbH	Werne	<500	fg	2588	1,60	<10000	1,001	8	22	8:30 %	5:16 %	6:15 %	41	0,2	0,0							+	+	+
Ev. Krankenhaus Wesel	Wesel	<500	fg	2516	3,52	<20000	0,827	2	17	11:26 %	8:15 %	6:14 %	28	2,4	0,5							+	+	-
Marien-Hospital gGmbH	Wesel	<500	fg	2720	0,05	<20000	0,892	7	28	5:22 %	6:15 %	4:10 %	28	0,6	1,4						P	+	+	-
Dreifaltigkeits-Krankenhaus	Wesseling	<200	fg	2623	1,25	<5000	0,988	8	25	5:21 %	6:16 %	8:12 %	28	0,1	0,5							++	++	-
Orthopädische Klinik Volmarstein	Wetter	<200	fg	2688	0,01	<10000	1,604	2	4	8:98 %	1:1 %	5:0 %	92	0,3	0,0							-	-	-
Marienkrankenhaus Wickede-Wimbern gGmbH	Wickede-Wimbern	<500	fg	2952	-2,00	<5000	1,052	7	22	8:28 %	6:28 %	5:13 %	31	0,6	0,3							+	+	-
Katharinen-Hospital	Willich	<200	fg	2659	0,57	<5000	0,818	7	21	6:26 %	5:18 %	8:11 %	27	0,6	0,0							-	+	+
St.-Franziskus-Hospital	Winterberg	<50	fg	2652	0,59	<5000	0,897	7	23	6:21 %	8:19 %	5:18 %	30	0,1	0,0							++	++	-
Ev. Krankenhaus Witten gGmbH	Witten	<500	fg	2913	-2,00	<10000	1,074	10	31	8:17 %	6:16 %	11:13 %	34	1,4	2,2					N		+	+	+
Marien-Hospital Witten gGmbH	Witten	<500	fg	2569	2,02	<20000	0,938	5	20	5:27 %	14:12 %	6:11 %	35	1,5	0,0							+	+	-

Krankenhausname	Ort	Betten	Träger	BFW	Budget-Konv.	Case-mix	CMI	Leistungs-dichte Basis-DRG			TOP 3 MDC			Part. in %	Budget-Anteile in %			Besondere Leistungen				Abweichung Ist-Werte				
					in %			25 %	50 %	25 %	50 %	75 %	O		ZE	SE	B	N	H	P	Fälle	CM	CMI			
Ev. Krankenhaus gGmbH Herminghaus-Stift	Wülfrath	<200	fg	BE														B				nb				
Geriatrische Kliniken St. Antonius gGmbH	Wuppertal	<50	fg	2469	2,59	<5000	1,420	3	8	1: 30 %	5: 20 %	4: 11 %	1	0,1	0,0							-	-	+		
HELIOS Klinikum Wuppertal	Wuppertal	>1000	p	3007	-2,00	<50000	1,208	13	41	5: 24 %	6: 9 %	8: 9 %	44	1,1	0,3	B	N					+	+	+		
Kliniken St. Antonius gGmbH	Wuppertal	<1000	fg	2715	-0,51	<20000	0,945	6	21	6: 16 %	14: 14 %	4: 13 %	35	0,5	6,3	B						+	+	-		
Krankenhaus Bethesda	Wuppertal	<500	fg	2520	3,53	<20000	1,042	7	23	8: 16 %	6: 14 %	5: 13 %	42	0,4	0,9		N					+	-	-		
Krankenhaus St. Josef	Wuppertal	<200	fg	2746	-0,75	<5000	1,372	3	6	8: 96 %	1: 2 %	5: 0 %	64	2,0	9,4							+	+	-		
Medizinisches Zentrum Kreis Aachen gGmbH, Würselen	Würselen	<500	ö	2634	0,70	<50000	1,054	9	32	8: 21 %	5: 13 %	1: 13 %	33	1,0	2,1	B	N					-	-	-		
St.-Josef-Hospital	Xanten	<200	fg	2691	0,03	<5000	1,027	7	22	8: 31 %	6: 14 %	5: 14 %	37	0,1	2,9							nb	nb	nb		
Rheinland-Pfalz		317		2956	0,00		0,929	11	41	5: 16 %	8: 14 %	6: 13 %	35	1,5	2,4	7	1	0	15							
DRK-Krankenhaus Alzey-Worms	Alzey	<200	fg	2988	-0,44	<5000	0,762	8	27	6: 19 %	5: 17 %	4: 11 %	34	0,1	0,0							-	-	-		
Rheinessen-Fachklinik Alzey Zentrum für Psychiatrie und	Alzey	<500	ö	2447	10,60	<5000	0,919	3	6	1: 67 %	8: 20 %	19: 4 %	0	0,0	0,7				P			nb	nb	nb		
Rhein-Mosel-Fachklinik Zentrum für Psychiatrie	Andernach	<500	ö	2626	6,37	<5000	0,819	2	5	1: 77 %	8: 9 %	19: 5 %	0	2,6	1,6		N					+	+	+		
St.-Nikolaus-Stifts- Hospital GmbH	Andernach	<500	fg	2757	2,66	<10000	0,887	8	28	8: 19 %	5: 16 %	6: 14 %	34	3,2	5,5							+	+	-		
Kamillus-Klinik Fachklinik für organische	Asbach	<200	fg	2903	0,83	<5000	0,876	1	5	1: 60 %	5: 14 %	4: 6 %	0	0,0	0,0							nb	nb	nb		
Biomed-Klinik GmbH	Bad Bergzabern	<50	p	3176	-2,00	<5000	0,720	2	4	6: 17 %	7: 16 %	4: 14 %	0	2,5	0,0							0	+	+		
Mosel-Eifel-Klinik Fachklinik für	Bad Bertrich	<50	p	2391	4,99	<5000	0,793	1	1	5: 99 %	9: 1 %		96	0,0	0,0							+	+	-		
Ev.-Krankenhaus der Inneren Mission	Bad Dürkheim	<200	fg	2773	3,16	<10000	0,950	9	27	8: 22 %	6: 18 %	5: 17 %	37	0,1	11,8	B			P			+	+	+		
Hufeland-Klinik	Bad Ems	<200	p	2942	0,11	<5000	0,698	1	3	4: 73 %	8: 11 %	9: 6 %	1	2,9	4,7							-	+	+		
Paracelsus-Klinik	Bad Ems	<200	p	2867	1,42	<5000	0,716	9	28	5: 27 %	8: 23 %	6: 14 %	39	0,2	0,0							0	+	+		
Diakoniekrankenhaus Kreuznacher Diakonie Standort Bad Kreuznach Kirm	Bad Kreuznach	<1000	fg	2880	1,06	<20000	0,860	8	30	8: 19 %	6: 16 %	5: 9 %	36	0,6	0,1							+	+	-		
Krankenhaus St. Marienwörth	Bad Kreuznach	<500	fg	2775	2,84	<10000	0,790	9	26	6: 18 %	5: 13 %	8: 10 %	37	0,8	0,2							-	-	+		
Rheuma-Heilbad AG	Bad Kreuznach	<200	p	3324	-2,00	<1000	0,865	1	2	8: 96 %	4: 1 %	1: 1 %	3	8,2	41,2				P			nb	nb	nb		
Gefäß-Zentrum Dr. Bauer	Bad Neuenahr-Ahrweiler	<50	p	2947	1,39	<5000	0,957	1	1	5: 87 %	9: 8 %	10: 2 %	80	0,0	0,0							nb	nb	nb		
KH-Verbund Marienhausklinikum im Kreis Ahrweiler	Bad Neuenahr-Ahrweiler	<500	fg	2988	-0,59	<20000	0,916	10	32	8: 18 %	5: 14 %	6: 12 %	31	0,2	0,2							+	+	-		

Krankenhausname	Ort	Betten	Träger	BFW	Budget-Konv.	Case-mix	CMI	Leistungsdichte Basis-DRG		TOP 3 MDC			Part. in %	Budget-Anteile in %			Besondere Leistungen	Abweichung Ist-Werte				
					in %			25 %	50 %	6: 17 %	5: 16 %	8: 14 %		O	ZE	SE		B	N	H	P	Fälle
Heilig-Geist-Hospital	Bingen	<200	fg	2942	0,26	<5000	0,736	9	25	6: 17 %	5: 16 %	8: 14 %	33	0,4	0,0			nb	nb	nb		
Marien-Krankenhaus	Cochem	<200	fg	2930	0,44	<5000	0,770	5	20	6: 30 %	5: 18 %	8: 12 %	34	0,2	0,0			-	-	-		
Krankenhaus Maria-Hilf	Daun	<500	fg	2855	1,58	<10000	0,900	9	25	8: 26 %	6: 14 %	5: 12 %	41	0,7	0,0			-	-	-		
Herz-Jesu-Krankenhaus	Dernbach	<500	fg	2696	4,40	<10000	0,887	6	21	5: 24 %	6: 14 %	14: 11 %	36	0,3	0,0			+	-	-		
Ev.-Johanniter-Krankenhaus Dierdorf-Selters gGmbH	Dierdorf	<200	fg	2761	3,23	<5000	0,800	7	24	5: 23 %	8: 19 %	6: 16 %	32	0,0	26,4	B		nb	nb	nb		
DRK-Krankenhaus Diez	Diez	<200	fg	3115	-2,00	<5000	0,812	6	18	8: 27 %	6: 15 %	5: 13 %	38	0,1	0,0			+	+	-		
Städtisches Krankenhaus	Frankenthal	<500	ö	2858	1,20	<10000	0,943	7	22	6: 18 %	5: 16 %	8: 10 %	29	0,3	0,0			nb	nb	nb		
Gesellschaft für Mikroneurochirurgie mbH	Gensingen	<50	p	2290	14,02	<5000	1,495	1	2	8: 99 %	1: 1 %		100	0,0	0,0			+	+	+		
St.-Elisabeth-Krankenhaus	Gerolstein	<200	fg	2864	1,54	<5000	0,753	6	19	6: 20 %	5: 15 %	8: 12 %	19	0,7	0,1		P	+	-	-		
Kreis Krankenhaus	Grünstadt	<200	ö	2869	0,94	<10000	0,766	7	25	5: 18 %	6: 17 %	8: 11 %	31	0,2	0,0			nb	nb	nb		
Westerwaldklinikum Hachenburg	Hachenburg	<1000	fg	2993	-0,71	<20000	0,766	7	23	6: 16 %	5: 14 %	8: 13 %	27	0,1	0,0		P	+	+	+		
St.-Josef-Krankenhaus	Hermeskeil	<200	fg	3088	-1,97	<5000	0,903	8	23	6: 17 %	8: 17 %	5: 15 %	31	0,4	0,0			nb	nb	nb		
Westpfalz-Klinikum GmbH Standort I und II	Kaiserslautern	>1000	ö	2799	2,25	<50000	1,077	9	37	5: 16 %	11: 14 %	8: 11 %	37	1,7	2,0		P	nb	nb	nb		
Asklepios Südpfalzkliniken GmbH	Kandel	<500	p	2763	2,65	<20000	0,910	7	25	6: 15 %	5: 15 %	8: 14 %	31	0,6	0,0			nb	nb	nb		
Westpfalz-Klinikum GmbH Kibo	Kirchheimboland	<500	ö	2793	2,66	<10000	0,811	7	25	6: 21 %	8: 19 %	5: 15 %	39	0,1	0,0			+	+	-		
Bezirksverband Pfalz Pfalzlinik Landeck	Klingenmünster	<1000	ö	2905	0,79	<5000	0,949	2	5	1: 80 %	19: 5 %	3: 4 %	0	1,6	2,1			++	+	-		
Bundeswehrzentral Krankenhaus	Koblenz	<200	ö	2544	7,89	<20000	1,261	10	36	5: 24 %	8: 16 %	3: 12 %	52	2,5	1,4		P	nb	nb	nb		
Katholisches Klinikum Marienhof	Koblenz	<500	fg	2848	1,79	<20000	1,028	6	21	5: 27 %	8: 20 %	3: 11 %	47	1,2	0,5			+	+	+		
Städt. Krankenanstalt Kemperhof Koblenz	Koblenz	<1000	ö	2936	0,27	<20000	0,730	1	13	11: 32 %	6: 17 %	8: 5 %	22	2,9	2,4			---	+	+++		
Stiftungsklinikum Mittelrhein	Koblenz	<1000	fg	2921	0,57	<20000	1,040	12	38	5: 21 %	8: 19 %	6: 13 %	45	2,0	7,2			-	+	+		
Klinik Lahnhöhe Krankenhaus GmbH & Co KG	Lahnstein	<500	p	2395	11,29	<5000	1,009	1	2	8: 96 %	1: 4 %			11,1	0,0		P	+	+	+		
St.-Elisabeth-Krankenhaus	Lahnstein	<500	fg	3306	-2,00	<5000	0,661	5	20	6: 20 %	5: 12 %	14: 10 %	33	0,0	0,0		P	nb	nb	nb		
Klinikum Landau – Südliche Weinstraße	Landau	<500	ö	2755	3,33	<20000	0,989	10	27	5: 20 %	8: 18 %	6: 14 %	32	0,3	0,0			nb	nb	nb		
Vinzentius-Krankenhaus	Landau	<500	fg	2890	1,02	<20000	0,867	8	29	6: 17 %	8: 17 %	5: 11 %	30	0,4	0,0			0	+	+		
St.-Johannis-Krankenhaus	Landstuhl	<500	fg	2935	0,35	<10000	0,921	5	21	8: 23 %	6: 14 %	5: 12 %	39	0,0	0,0			+	+	+		
Franziskus-Krankenhaus	Linz	<200	fg	2833	1,74	<10000	1,030	8	24	8: 35 %	6: 15 %	5: 14 %	46	0,2	0,0			nb	nb	nb		
Berufsgenossenschaftliche Unfallklinik	Ludwigshafen	<500	ö	2870	1,20	<10000	1,458	4	13	8: 72 %	9: 9 %	1: 7 %	84	0,6	33,8	B		-	+	+		

Krankenhausname	Ort	Betten	Träger	BFW	Budget-Kovv.	Case-mix	CMI	Leistungs-dichte Basis-DRG		TOP 3 MDC			Part. in %	Budget-Anteile in %			Besondere Leistungen				Abweichung Ist-Werte			
					in %			25 %	50 %	6	7	8		O	ZE	SE	B	N	H	P	Fälle	CM	CMI	
St.-Marien- und St.-Annastift-Krankenhaus	Ludwigshafen	<500	fg	2890	1,04	<20000	0,954	5	21	6: 16 %	8: 13 %	5: 12 %	31	0,4	4,5	B		P				+	+	-
DRK-Schmerz-Zentrum Mainz Alice-Hospital	Mainz	<50	fg	2434	10,55	<5000	1,359	1	2	8: 75 %	1: 16 %	19: 4 %	41	0,0	52,7							-	+	+
Katholische Klinikum Mainz: St.-Hildegardis, St.-Vincenz und St.-Elisabeth	Mainz	<1000	fg	2969	-0,26	<50000	0,867	6	21	6: 17 %	4: 15 %	14: 12 %	31	1,7	0,7							-	+	+
Klinikum der Johann Gutenberg-Universität	Mainz	>1000	ö	2862	1,31	>50000	1,251	19	59	5: 15 %	8: 10 %	3: 9 %	45	4,5	2,3	B		P				-	-	+
St. Elisabeth Krankenhaus Mayen GmbH	Mayen	<500	ö	2896	0,97	<10000	0,860	9	29	5: 15 %	6: 14 %	8: 10 %	35	0,2	0,0							+	+	+
Glantalkliniken Meisenheim	Meisenheim	<200	ö	2774	2,40	<5000	0,764	5	16	1: 27 %	8: 19 %	6: 15 %	20	0,0	0,7							+	+	-
Krankenhaus der barmherzigen Brüder	Montabaur	<200	fg	2804	1,97	<5000	0,807	8	25	6: 21 %	8: 18 %	11: 12 %	36	0,0	1,9							+	+	+
Marienkrankenhaus Nassau	Nassau	<50	fg	3788	-2,00	<1000	0,812	4	8	1: 20 %	5: 19 %	4: 14 %		0,0	0,0							+	+	+
Krankenhaus Hetzelstift Neustadt	Neustadt	<500	fg	2781	2,91	<20000	0,914	11	32	6: 18 %	5: 16 %	8: 9 %	36	1,0	0,0							+	-	-
DRK-Krankenhaus Neuwied	Neuwied	<500	fg	2838	2,24	<20000	0,846	5	18	5: 36 %	4: 11 %	6: 11 %	29	0,6	0,2							-	+	+
Marienhausklinikum	Neuwied	<1000	fg	2982	-0,27	<20000	0,883	4	21	11: 19 %	8: 16 %	6: 10 %	33	1,4	0,7							--	-	++
Loreley-Kliniken St. Goar-Oberwesel	Oberwesel	<500	fg	3211	-2,00	<5000	0,818	1	3	8: 67 %	6: 7 %	5: 7 %	14	15,0	0,0							0	0	0
Städt. Krankenhaus Pirmasens gGmbH	Pirmasens	<500	ö	2703	4,15	<20000	0,923	6	25	5: 22 %	6: 17 %	8: 8 %	30	0,8	0,0			P				-	+	+
St.-Joseph-Krankenhaus GmbH	Prüm	<200	fg	2845	1,19	<5000	0,756	6	19	5: 21 %	6: 17 %	8: 16 %	20	0,1	0,0							nb	nb	nb
Krankenhaus Maria Stern	Remagen	<200	fg	2750	3,48	<5000	0,888	7	23	6: 20 %	5: 17 %	8: 17 %	25	1,4	0,0							-	-	-
St.-Elisabeth-Krankenhaus	Rodalben	<200	fg	2953	-0,12	<5000	1,078	7	23	8: 36 %	6: 16 %	5: 15 %	43	0,1	0,0							nb	nb	nb
Kreiskrankenhaus St. Franziskus	Saarburg	<500	ö	2848	1,66	<10000	0,757	10	30	6: 18 %	8: 14 %	5: 12 %	37	0,8	0,0				P			nb	nb	nb
Diakonie-Krankenhaus Kreuznacher Diakonie	Simmern	<500	fg	2931	0,38	<10000	0,800	9	27	5: 17 %	6: 14 %	8: 12 %	34	0,3	0,0			P				+	-	-
Krankenhaus der Ev.-Diakonissenanstalt	Speyer	<500	fg	2855	1,30	<20000	0,860	4	18	14: 14 %	6: 14 %	5: 14 %	24	0,0	5,3	B						+	+	+
Evangelisches-Krankenhaus Traben-Trarbach	Traben-Trarbach	<50	fg	2955	0,03	<1000	0,495	2	5	14: 30 %	13: 23 %	8: 19 %	53	0,0	0,0							+	-	-
Ev.-Elisabeth-Krankenhaus Trier gGmbH	Trier	<200	fg	2913	0,49	<5000	0,730	6	20	6: 14 %	8: 14 %	5: 13 %	39	0,2	0,0							nb	nb	nb
Krankenanstalt Mutterhaus der Borromäerinnen	Trier	<1000	fg	2872	1,12	<50000	0,913	9	32	3: 15 %	6: 15 %	9: 9 %	40	0,9	2,9	B						-	-	+
Krankenhaus der Barmherzigen Brüder	Trier	<1000	fg	2919	0,77	<50000	0,978	2	19	11: 27 %	5: 22 %	8: 11 %	36	2,7	1,1							+	+	+
Marien-Krankenhaus	Trier	<200	fg	2907	0,75	<10000	0,789	5	21	6: 19 %	14: 14 %	15: 10 %	42	0,0	0,0							nb	nb	nb
St.-Antonius-Krankenhaus	Wissen	<200	fg	3031	-1,17	<5000	0,842	4	12	5: 32 %	6: 15 %	4: 13 %	0	0,0	0,0							nb	nb	nb
Krankenhausverbund Bernkastel-Wittlich	Wittlich	<1000	fg	2951	0,01	<20000	0,861	9	30	6: 16 %	5: 15 %	8: 12 %	28	0,3	0,2			P				nb	nb	nb

Krankenhausname	Ort	Betten	Träger	BFW	Budget-Kov.	Case-mix	CMI	Leistungsdichte Basis-DRG		TOP 3 MDC			Part. in %	Budget-Anteile in %			Besondere Leistungen				Abweichung Ist-Werte		
					in %			25%	50%					O	ZE	SE	B	N	H	P	Fälle	CM	CMI
Städtisches Krankenhaus Dresden-Neustadt	Dresden	<1000	ö	2782	-0,65	<20000	0,921	6	22	5: 15%	6: 14%	8: 11%	20	1,1	0,5				P	+	+	+	
Universitätsklinikum Carl Gustav Carus Dresden an der Technischen Universität Dresden AöR	Dresden	>1000	ö	2800	-0,78	>50000	1,268	13	49	8: 12%	1: 11%	2: 11%	48	4,9	4,3				N	P	+	+	-
Kreis Krankenhaus Delitzsch GmbH	Eilenburg	<200	ö	2772	-1,03	<5000	0,772	5	18	5: 19%	6: 18%	14: 10%	25	0,0	0,0						+	+	-
Krankenhaus Erlabrunn gGmbH	Erlabrunn	<500	p	2856	-1,82	<10000	1,020	6	21	8: 29%	5: 13%	6: 13%	34	0,5	0,3				P		+	+	+
Kreis Krankenhaus Freiberg	Freiberg	<500	ö	2689	0,89	<20000	0,915	9	32	6: 13%	5: 12%	8: 11%	27	0,6	0,1						+	+	+
Weißeritztal-Kliniken GmbH	Freital	<500	p	2788	-0,98	<20000	0,940	8	27	8: 17%	6: 17%	5: 16%	32	0,2	0,1						+	+	-
Kreis Krankenhaus Rudolf Virchow gGmbH Glauchau	Glauchau	<500	ö	3101	-2,00	<10000	0,809	6	21	6: 20%	5: 15%	2: 11%	30	1,2	0,1				P		+	+	+
Malteser Krankenhaus St. Carolus Görlitz	Görlitz	<200	fg	3032	-2,00	<5000	0,894	6	22	11: 18%	5: 17%	6: 14%	29	0,6	0,8						-	-	+
Städt. Klinikum Görlitz GmbH	Görlitz	<1000	ö	2743	0,03	<50000	1,029	14	45	5: 14%	8: 11%	2: 9%	43	2,2	3,0				N	P	+	+	-
Sächsisches Krankenhaus für Psychiatrie und Neurologie Großschweidnitz	Großschweidnitz	<500	ö	2722	0,16	<5000	1,022	1	3	1: 77%	8: 18%	19: 3%	0	3,2	1,8				N		+++	++	-
Diakoniekrankenhaus Chemnitzer Land – DIAKOMED gGmbH	Hartmannsdorf	<500	fg	2583	2,87	<10000	0,921	8	27	8: 18%	5: 14%	6: 13%	28	0,2	0,0						+	+	-
Asklepios Orthopädische Klinik Hohwald	Hohwald	<200	p	2704	0,46	<5000	1,614	2	4	8: 98%	21: 1%	1: 0%	81	1,6	0,0				N		-	+	+
Klinikum Hoyerswerda gGmbH	Hoyerswerda	<1000	ö	2801	-1,03	<50000	0,968	10	34	8: 16%	5: 13%	6: 10%	38	3,0	0,3						+	+	-
Malteser-Krankenhaus St. Johannes Kamenz	Kamenz	<200	fg	2747	-0,14	<10000	0,788	5	21	6: 17%	5: 16%	8: 11%	26	1,0	0,0						-	+	+
Kreis Krankenhaus Kirchberg GmbH	Kirchberg	<200	ö	2803	-1,17	<5000	1,064	8	23	5: 24%	6: 16%	8: 15%	29	0,1	1,3						+	+	-
Ev. Diakonissenkrankenhaus Leipzig gGmbH	Leipzig	<500	fg	2600	2,39	<10000	0,883	8	25	8: 19%	6: 15%	5: 12%	51	0,7	0,0				N		+	+	-
Herzzentrum Leipzig GmbH	Leipzig	<500	p	2559	3,16	<50000	2,554	2	8	5: 91%	-1: 3%	1: 1%	63	6,0	2,1						+	+	+
Park-Krankenhaus Leipzig Süd-Ost GmbH	Leipzig	<1000	p	2442	5,78	<20000	1,601	5	20	8: 28%	5: 23%	6: 14%	56	2,7	0,2				N	P	+	+	-
St. Elisabeth-Krankenhaus Leipzig	Leipzig	<500	fg	2439	5,66	<20000	0,896	6	22	6: 15%	14: 14%	8: 12%	47	1,0	0,0				N		+	+	+
Städtisches Klinikum „St. Georg“ Leipzig	Leipzig	>1000	ö	2707	0,46	<50000	1,124	11	39	5: 15%	4: 13%	6: 11%	35	2,2	5,4				N	P	+	+	-
Universitätsklinikum Leipzig AöR	Leipzig	>1000	ö	2703	0,46	>50000	1,336	15	55	8: 14%	1: 10%	3: 8%	46	5,7	2,7				N		+	+	+
HELIOS-Klinik Leisnig	Leisnig	<500	p	3040	-2,00	<10000	0,806	6	23	6: 17%	5: 15%	4: 12%	23	0,0	0,0						+	++	+
Krankenhaus Lichtenstein gGmbH	Lichtenstein	<500	fg	2756	-0,70	<10000	0,821	8	25	6: 15%	8: 14%	5: 14%	23	0,3	0,0						-	+	++
Elblandkliniken Meißen-Radebeul GmbH und Co. KG Standort Meißen	Meißen	<500	ö	2646	1,65	<20000	0,918	7	25	8: 17%	6: 17%	5: 14%	29	0,5	0,0				N		+	+	-

Krankenhausname	Ort	Betten	Träger	BFW	Budget-Konv.	Case-mix	CMI	Leistungs-dichte Basis-DRG		TOP 3 MDC			Part. in %	Budget-Anteile in %			Besondere Leistungen				Abweichung Ist-Werte		
					in %			25 %	50 %	1	2	3		O	ZE	SE	B	N	H	P	Fälle	CM	CMI
Landkreis Mittweida Krankenhaus gGmbH (Mittweida/Rochlitz/Frankenber)	Mittweida	<500	ö	2761	-0,42	<20000	0,919	7	24	5: 17 %	6: 15 %	8: 11 %	27	0,2	0,1				P	+	-	-	
KH der Diakonissenanstalt „Emmaus“ Niesky	Niesky	<200	fg	2907	-2,00	<5000	0,788	6	21	8: 20 %	6: 17 %	5: 17 %	29	0,9	0,0					+	-	-	
Klinikum Mittleres Erzgebirge gGmbH-Haus Olbernhau	Olbernhau	<200	ö	3007	-2,00	<5000	0,813	7	18	6: 24 %	5: 21 %	8: 14 %	24	0,5	0,0					+	+	-	
Collm Klinik Oschatz	Oschatz	<200	ö	2778	-0,77	<10000	1,070	6	22	8: 27 %	5: 16 %	6: 13 %	41	0,3	0,0					+	+	+	
Klinikum Pirna GmbH	Pirna	<500	p	2726	-0,30	<20000	0,920	11	35	8: 14 %	6: 14 %	5: 11 %	41	2,4	0,1				P	+	+	+	
Bethanien-Krankenhaus Plauen	Plauen	<50	fg	2484	4,72	<5000	0,658	3	7	3: 58 %	8: 18 %	6: 8 %	77	0,0	0,3					+	-	-	
HELIOS Vogtland-Klinikum Plauen GmbH	Plauen	<1000	p	2703	0,53	<50000	1,059	11	41	8: 16 %	5: 13 %	6: 11 %	40	1,5	0,2				P	+	-	-	
ASKLEPIOS – ASB Klinik Radeberg	Radeberg	<200	p	2576	2,86	<5000	0,984	8	25	8: 21 %	5: 20 %	6: 19 %	30	0,4	0,0					+	+	+	
Kleinwachau, Sächs. Epilepsiezentrum Radeberg	Radeberg, OT Liegau-Augustusbad	<50	fg	BE															B				
Elblandkliniken Meißen-Radebeul GmbH und Co. KG Standort Radebeul	Radebeul	<500	ö	2629	1,84	<10000	0,870	8	25	8: 18 %	6: 13 %	5: 13 %	45	0,8	0,0					+	+	+	
HELIOS Klinik Reichenbach	Reichenbach	<500	p	2643	1,42	<10000	0,952	10	29	8: 16 %	6: 14 %	5: 11 %	42	0,4	0,0					+	+	-	
Klinikum Riesa-Großenhain gGmbH	Riesa	<1000	ö	2903	-2,00	<20000	0,943	12	37	6: 13 %	5: 12 %	8: 12 %	38	2,0	1,2				N	+	-	-	
Klinikum Obergöltzsch Rodewisch	Rodewisch	<500	ö	2642	1,60	<20000	0,935	6	25	6: 20 %	8: 13 %	5: 12 %	36	1,7	0,0					+	++	+	
Sächsisches Krankenhaus für Psychiatrie und Neurologie	Rodewisch	<500	ö	2858	-1,86	<1000	0,799	2	5	1: 60 %	8: 27 %	19: 5 %		1,7	2,6				N	P	+	+	-
Orthopädische Zentrum Martin-Ulbrich-Haus gGmbH Rothenburg	Rothenburg	<200	fg	2823	-1,33	<5000	1,663	2	4	8: 99 %	1: 1 %	18: 0 %	82	0,2	0,0					-	-	-	
HELIOS Klinik Schkeuditz	Schkeuditz	<200	p	2741	0,77	<10000	0,935	5	19	6: 17 %	5: 16 %	10: 13 %	48	0,1	0,0					++	++	-	
Sächsisches Krankenhaus Altscherbitz	Schkeuditz	<500	ö	2577	2,78	<5000	0,936	2	5	1: 73 %	8: 10 %	19: 5 %	0	1,8	3,9				P	+	+	-	
Paracelsus-Klinik Schöneck	Schöneck	<200	p	2779	-0,61	<5000	0,893	6	19	8: 20 %	5: 20 %	6: 17 %	31	0,7	0,0					+	+	-	
Onkologisches Fachkrankenhaus Marienstift Schwarzenberg	Schwarzenberg	<200	p	3999	-2,00	<5000	0,669	1	5	6: 37 %	7: 9 %	23: 9 %	0	7,6	2,7					--	--	-	
Sächsische Schweiz Kliniken Sebnitz GmbH	Sebnitz	<500	p	2603	2,47	<10000	0,901	9	30	6: 16 %	5: 15 %	8: 11 %	30	1,2	0,2					+	+	+	
Kreis Krankenhaus Stollberg gGmbH	Stollberg	<500	ö	2724	0,00	<10000	0,878	9	27	5: 16 %	6: 14 %	3: 14 %	35	0,2	0,2					+	+	-	
Kreis Krankenhaus Torgau „Johann Kentmann“ gGmbH	Torgau	<500	ö	2760	-0,38	<10000	0,788	7	25	5: 17 %	6: 14 %	8: 10 %	35	0,2	0,0					+	+	+	

Krankenhausname	Ort	Betten	Träger	BFW	Budget-Konv.	Case-mix	CMI	Leistungs-dichte Basis-DRG			TOP 3 MDC	Part. in %	Budget-Anteile in %			Besondere Leistungen	Abweichung Ist-Werte						
					in %			25 %	50 %	O			ZE	SE	B		N	H	P	Fälle	CM	CMI	
																							0
Krankenhaus Weißwasser gGmbH	Weißwasser	<200	ö	2761	-0,45	<10000	0,825	6	25	5: 17 %	6: 14 %	8: 13 %	25	0,1	0,0					+	+	-	
Pleißental-Klinik Kreiskrankenhaus Werdau	Werdau	<500	ö	2780	-0,79	<10000	0,873	7	26	6: 17 %	8: 13 %	5: 13 %	29	0,2	0,1					+	-	-	
Fachkrankenhaus Hubertusburg gGmbH	Wernsdorf	<500	ö	2399	6,74	<5000	0,997	4	8	1: 49 %	4: 11 %	6: 10 %	1	3,1	8,5				P	-	+	+	
Kliniken des Muldentalkreises gGmbH	Wurzen	<500	ö	2696	0,63	<20000	0,813	8	29	6: 17 %	5: 15 %	8: 12 %	31	0,1	0,0					+	+	-	
Klinikum des Landkreises Löbau-Zittau gGmbH	Zittau	<1000	ö	2780	-0,89	<20000	0,815	7	24	6: 19 %	5: 15 %	8: 11 %	25	2,4	0,2					+	+	+	
Diakoniewerk Zschadraß gGmbH	Zschadraß	<500	fg	3131	-2,00	<1000	1,062	1	3	1: 79 %	8: 10 %	18: 5 %	1	0,0	0,5					++	+	-	
Klinikum Mittleres Erzgebirge gGmbH-Haus Zschopau	Zschopau	<500	ö	2541	3,43	<10000	0,904	8	24	8: 18 %	6: 14 %	5: 13 %	31	0,1	0,0				P	+	+	+	
Heinrich-Braun-Krankenhaus Zwickau, Städtisches Klinikum	Zwickau	<1000	ö	2677	1,09	<50000	1,036	12	42	8: 12 %	6: 11 %	5: 11 %	41	3,5	0,6				N	P	+	+	+
Paracelsus-Klinik Zwickau	Zwickau	<500	p	2596	1,99	<10000	1,115	6	21	1: 23 %	8: 18 %	4: 13 %	30	0,5	0,8				N		-	+	+
Sachsen-Anhalt		348		2750	0,00		1,029	13	45	5: 15 %	8: 13 %	6: 13 %	34	2,2	2,5	0	12	0	12				
Kreiskliniken Aschersleben- Staßfurt	Aschersleben	<1000	ö	2958	-2,00	<20000	0,868	9	28	6: 15 %	5: 15 %	8: 10 %	27	1,4	0,6				N	P	nb	nb	nb
Lungenklinik Ballenstedt/ Harz gGmbH	Ballenstedt	<200	fg	2763	-0,31	<5000	0,788	1	3	4: 88 %	5: 3 %	23: 2 %	5	3,8	5,0						-	-	-
Klinikum Bernburg	Bernburg	<500	ö	2988	-2,00	<10000	0,873	9	25	6: 18 %	5: 16 %	1: 13 %	20	1,0	0,1						nb	nb	nb
Waldklinik Bernburg GmbH	Bernburg	<50	p	2714	0,58	<5000	1,421	1	1	1: 100 %				0,0	0,0						-	-	-
Kreiskrankenhaus Bitterfeld / Wolfen	Bitterfeld	<500	ö	2791	-0,70	<20000	0,877	8	26	5: 17 %	6: 16 %	8: 11 %	25	0,4	0,6				P		+	-	-
Kreiskrankenhaus Burg	Burg	<500	p	2792	-0,77	<10000	0,859	7	27	6: 18 %	8: 14 %	5: 11 %	27	0,1	0,0						+	+	-
Stadtkrankenhaus Calbe	Calbe	<200	ö	2619	3,97	<5000	1,052	3	7	5: 32 %	1: 19 %	6: 11 %	0	0,0	0,0						nb	nb	nb
MediClin Herzzentrum Coswig	Coswig	<200	p	3118	-2,00	<10000	2,282	2	7	5: 94 %	-1: 3 %	1: 1 %	59	1,6	0,0						-	-	+
Krankenhaus der Anhaltinischen Diakonissenanstalt Dessau	Dessau	<200	fg	2652	1,62	<10000	1,017	8	21	6: 25 %	11: 22 %	12: 13 %	44	0,9	0,7						0	+	+
Städtisches Klinikum Dessau	Dessau	<1000	ö	2758	-0,11	<50000	1,043	13	40	5: 15 %	8: 13 %	6: 8 %	38	2,4	0,2				N		+	+	-
Diakonie-Krankenhaus Neuvandenburg GmbH	Elbingerode	<50	fg	2899	-2,00	<1000	0,714	1	1	20: 64 %	5: 12 %	6: 8 %	0	0,0	0,0					P	nb	nb	nb
Fachkrankenhaus für Rheumatologie und Orthopädie Gommern	Gommern	<200	p	2579	3,02	<5000	1,044	1	4	8: 98 %	1: 1 %	6: 0 %	48	0,4	4,3						+	+	-
Fachkrankenhaus Haldensleben	Haldensleben	<200	p	2726	0,38	<1000	0,760	1	2	1: 44 %	8: 43 %	19: 5 %		0,0	0,0				P		nb	nb	nb
Berufsgenossenschaftliche Kliniken Stadt Halle	Halle	<500	p	2664	1,41	<20000	1,510	8	28	8: 37 %	1: 16 %	6: 13 %	43	1,5	22,1						+	+	+
Krankenhaus des Evangelischen	Halle	<500	fg	2730	0,27	<10000	1,158	2	9	4: 30 %	5: 18 %	20: 15 %	32	0,5	0,8				P		+	+	+
Krankenhaus St. Elisabeth & St. Barbara	Halle	<1000	fg	2602	2,50	<20000	0,890	6	26	5: 20 %	6: 18 %	14: 9 %	27	4,0	1,3						+	+	+

Krankenhausname	Ort	Betten	Träger	BFW	Budget-Konv.	Case-mix	CMI	Leistungs-dichte Basis-DRG		TOP 3 MDC			Part. in %	Budget-Anteile in %			Besondere Leistungen				Abweichung Ist-Werte			
					in %			25 %	50 %					O	ZE	SE	B	N	H	P	Fälle	CM	CMI	
Martin-Luther-Universität Medizinische Fakultät	Halle	>1000	ö	2900	-2,00	>50000	1,469	19	63	5: 13 %	8: 13 %	3: 8 %	51	5,8	2,9		N	P				+	+	+
Städtisches Krankenhaus Martha-Maria	Halle	<1000	ö	2746	0,09	<20000	1,100	11	33	8: 17 %	1: 12 %	4: 11 %	38	1,3	0,3							+	+	+
Krankenhaus Havelberg gGmbH	Havelberg	<50	p	2959	-2,00	<5000	0,837	6	21	5: 22 %	6: 22 %	8: 14 %	24	0,9	0,0							nb	nb	nb
Fachkrankenhaus für Neurologie und Psychiatrie	Jerichow	<200	fg	2772	-0,36	<1000	0,996	1	2	1: 97 %	5: 2 %	2: 1 %	1	0,0	0,0			P				+	-	-
Kreiskrankenhaus Köthen	Köthen	<500	ö	2696	0,90	<10000	0,926	9	28	5: 19 %	6: 17 %	8: 16 %	37	1,7	0,0							+	+	-
Lungenklinik Lostau	Lostau	<200	fg	2952	-2,00	<5000	1,050	1	2	4: 88 %	23: 5 %	5: 2 %	13	3,4	3,4							+	+	-
Klinikum Mansfelder Land	Lutherstadt Eisleben	<1000	ö	2835	-1,22	<20000	0,917	9	29	8: 17 %	5: 15 %	6: 13 %	33	0,6	0,8		N					-	-	+
Klinik Bosse Wittenberg	Lutherstadt Wittenberg	<200	fg	2605	2,51	<5000	0,830	2	4	1: 69 %	8: 17 %	19: 5 %		0,3	1,9		N	P				+	-	-
Paul-Gerhardt-Stift	Lutherstadt Wittenberg	<500	fg	2724	0,21	<20000	0,907	10	32	6: 14 %	5: 14 %	8: 12 %	28	0,9	0,1							nb	nb	nb
Klinik des Westens	Magdeburg	<50	p	2567	3,27	<1000	0,580	2	5	13: 43 %	5: 31 %	9: 10 %	79	0,0	0,0							-	-	+
Klinik St. Marienstift	Magdeburg	<200	fg	2587	2,81	<5000	0,789	3	13	8: 18 %	6: 15 %	14: 13 %	60	2,1	1,9							nb	nb	nb
KLINIKUM MAGDEBURG gGmbH	Magdeburg	<1000	ö	2856	-1,30	<50000	1,002	9	34	5: 18 %	6: 16 %	1: 9 %	32	2,6	4,0		N	P				+	+	-
NRZ Magdeburg MEDIAN Kliniken GmbH & Co	Magdeburg	<50	p	1718	17,97	<5000	10,602	1	2	1: 68 %	-1: 28 %	21: 4 %	30	0,0	67,8							nb	nb	nb
Otto-von-Guericke Universität	Magdeburg	>1000	ö	2857	-1,68	>50000	1,334	19	61	8: 16 %	5: 11 %	1: 9 %	49	4,3	2,5		N	P				+	+	-
Pfeiffersche Stiftungen	Magdeburg	<500	fg	2828	-1,15	<10000	1,168	5	18	8: 40 %	5: 18 %	6: 14 %	36	1,0	0,6							+	+	-
Carl-von-Basedow-Klinikum Merseburg	Merseburg	<1000	ö	2675	1,64	<20000	0,968	9	30	5: 20 %	6: 17 %	8: 10 %	27	1,8	0,8		N					+	+	-
Klinikum Burgenlandkreis gGmbH	Naumburg	<500	ö	2717	0,61	<20000	0,878	9	29	5: 17 %	6: 15 %	8: 14 %	29	0,6	0,2		N	P				+	+	+
Kreiskrankenhaus des Bördekreises	Neindorf	<500	ö	2897	-2,00	<10000	0,908	7	24	6: 17 %	5: 17 %	1: 11 %	25	0,3	0,0							+	-	-
Klinikum Dorothea Christiane Erxleben	Quedlinburg	<500	ö	2719	0,46	<20000	0,965	8	31	5: 18 %	8: 17 %	6: 14 %	37	1,0	1,0							-	-	+
Altmark-Klinikum gGmbH Salzwedel-Gardelegen	Salzwedel	<500	ö	2756	-0,19	<20000	0,789	9	29	6: 17 %	5: 14 %	8: 11 %	25	0,5	0,1		N					+	+	-
Krankenhaus am Rosarium GmbH	Sangerhausen	<500	ö	2770	-0,41	<20000	0,880	8	28	6: 13 %	5: 11 %	8: 11 %	35	1,6	1,6							+	+	+
Kreiskrankenhaus Schönebeck / Elbe	Schönebeck	<500	ö	2776	-0,40	<20000	0,783	7	23	6: 16 %	5: 15 %	1: 11 %	26	0,9	2,8							+	+	+
Diakoniekrankenhaus Seehausen gGmbH	Seehausen	<200	fg	3001	-2,00	<5000	0,754	10	28	5: 18 %	6: 16 %	8: 15 %	31	0,1	0,0							nb	nb	nb
Johanniter KH Genthin-Stendal gGmbH	Stendal	<1000	fg	2680	1,21	<20000	0,964	10	35	5: 19 %	8: 16 %	6: 13 %	36	1,4	0,0		N					+	+	-
SALUS gGmbH	Uchtspringe	<500	ö	2619	1,91	<1000	0,898	1	4	1: 67 %	8: 17 %	19: 10 %	0	0,7	0,8		N	P				nb	nb	nb
Harzklinikum Wernigerode-Blankenburg GmbH	Wernigerode	<1000	ö	2777	-0,31	<20000	0,957	9	31	5: 18 %	6: 16 %	1: 11 %	26	0,5	2,3							+	-	-

Krankenhausname	Ort	Betten	Träger	BFW	Budget-Konv.	Case-mix	CMI	Leistungs-dichte Basis-DRG		TOP 3 MDC			Part. in %	Budget-Anteile in %			Besondere Leistungen				Abweichung Ist-Werte			
					in %			25 %	50 %					O	ZE	SE	B	N	H	P	Fälle	CM	CMI	
Praxisklinik Kiel GmbH	Kiel	<50	p	2738	-1,16	<5000	0,624	4	9	8: 39 %	3: 20 %	6: 20 %	97	0,0	0,0						nb	nb	nb	
St.-Elisabeth-Krankenhaus	Kiel	<50	fg	2627	0,64	<5000	0,784	3	7	8: 72 %	6: 15 %	5: 4 %	93	0,0	0,0						--	--	-	
Städtisches Krankenhaus	Kiel	<1000	ö	2728	-0,96	<50000	0,975	7	24	5: 16 %	6: 15 %	14: 9 %	18	4,9	1,3			N			nb	nb	nb	
DRK Therapiezentrum Marli GmbH	Lübeck	<50	fg	2203	10,31	<5000	1,882	1	2	8: 41 %	1: 20 %	5: 17 %	0	0,0	10,3						+	+	-	
Marien-Krankenhaus Lübeck	Lübeck	<50	fg	2783	-1,83	<5000	0,475	2	5	14: 23 %	15: 21 %	3: 12 %	62	0,0	0,0						nb	nb	nb	
Städt. Krankenhaus Priwall und Süd	Lübeck	<1000	p	2705	-0,63	<20000	1,070	9	29	5: 26 %	6: 19 %	8: 10 %	30	1,7	3,7			N			nb	nb	nb	
Universitätsklinikum Lübeck	Lübeck	>1000	ö	2646	0,31	>50000	1,281	15	54	5: 16 %	1: 9 %	6: 8 %	43	4,4	1,2			N	P		-	+	+	
August-Bier-Klinik Krankenhaus für Neuro-	Malente	<50	ö	2217	9,88	<1000	1,347	2	4	1: 88 %	19: 6 %	8: 2 %		0,4	59,8			N			0	0	0	
FEK-Friedrich-Ebert- Krankenhaus Neumünster GmbH	Neumünster	<1000	ö	2577	1,53	<50000	1,129	10	35	5: 17 %	6: 14 %	8: 10 %	35	1,7	2,0			B	N	P	+	+	+	
Klinik Klosterstr. GbR Dr. Rüdell / R. Gottburg	Neumünster	<50	p	2443	4,23	<1000	0,617	2	5	13: 73 %	9: 15 %	14: 10 %	87	0,0	0,0						--	--	-	
Fachklinik für Psychiatrie/ Neurologie / Rehabilitation	Neustadt	<500	ö	2638	0,47	<1000	0,920	2	3	1: 82 %	8: 8 %	10: 5 %		0,0	3,5				P		---	---	+	
Kinderzentrum Pelzerhaken	Neustadt	<50	fg	BE														B						
Klinikum Neustadt	Neustadt	<200	p	2666	0,00	<20000	1,329	5	22	8: 40 %	6: 14 %	5: 10 %	50	0,4	0,4						nb	nb	nb	
Regio.Kliniken gGmbH	Pinneberg	<1000	ö	2657	0,14	<50000	1,055	11	39	8: 17 %	5: 17 %	6: 15 %	39	0,9	0,8						-	-	-	
Kreis Krankenhaus des Kreises Plön	Preetz	<200	ö	2516	2,72	<10000	0,892	8	24	6: 18 %	5: 17 %	8: 10 %	27	0,0	0,0						0	+	+	
Norddeutsches Epilepsie-Zentrum	Raisdorf	<50	fg	2265	8,53	<1000	0,861	1	1	1: 100 %				0,0	0,0						nb	nb	nb	
DRK Krankenhaus Mölln / Ratzeburg	Ratzeburg	<500	fg	2730	-1,03	<10000	0,915	9	29	5: 18 %	6: 14 %	8: 13 %	31	0,1	0,1						-	-	+	
DRK Röpersberg Klinik	Ratzeburg	<50	fg	2344	6,49	<5000	1,982	1	3	8: 30 %	5: 25 %	1: 23 %	8	0,0	10,6						-	-	+	
Krankenhaus Reinbek St.-Adolf-Stift	Reinbek	<500	fg	2643	0,38	<20000	1,006	9	29	5: 20 %	6: 18 %	8: 10 %	32	0,8	0,0						nb	nb	nb	
Kreis Krankenhaus Rendsburg	Rendsburg	<1000	ö	2596	1,19	<50000	0,861	6	27	11: 16 %	5: 14 %	6: 13 %	31	1,0	2,3			N			-	-	+	
Martin-Luther-Krankenhaus Schleswig GmbH	Schleswig	<500	ö	2579	1,49	<20000	0,991	10	32	5: 20 %	6: 16 %	1: 13 %	33	2,2	0,2			N			nb	nb	nb	
Krankenhaus Middelburg	Süsel	<50	fg	2510	2,84	<5000	2,292	2	3	1: 32 %	8: 27 %	5: 18 %	1	0,0	34,5						0	0	0	
Curschmann-Klinik	Timmendorfer Strand	<50	p	2438	2,77	<1000	0,744	2	4	5: 74 %	18: 8 %	10: 6 %	4	0,0	0,0						---	---	-	
Kreis Krankenhaus Föhr/Amrum	Wyk	<50	ö	3525	0,00	<1000	0,655	3	13	8: 24 %	5: 15 %	6: 13 %	26	0,2	0,0						+	+	-	
Thüringen		438		2731	0,00		1,066	14	47	5: 16 %	8: 15 %	6: 13 %	36	2,3	1,2			1	13	0	2			
Kreis Krankenhaus Altenburg gGmbH	Altenburg	<500	ö	2679	0,72	<20000	0,931	9	26	5: 20 %	6: 16 %	1: 13 %	24	1,1	0,0						+	+	+	

Krankenhausname	Ort	Betten	Träger	BFW	Budget-Konv.	Case-mix	CMI	Leistungsdichte Basis-DRG		TOP 3 MDC			Part. in %	Budget-Anteile in %			Besondere Leistungen				Abweichung Ist-Werte			
					in %			25 %	50 %	O	ZE	SE	B	N	H	P	Fälle	CM	CMI					
																				0	ZE	SE	B	N
Robert-Koch-Krankenhaus	Apolda	<500	ö	2595	2,43	<10000	0,836	7	26	4:16%	8:15%	6:14%	29	0,3	0,2							-	-	-
Ilmkreiskliniken Arnstadt – Ilmenau	Arnstadt	<1000	ö	2747	-0,27	<20000	0,840	9	29	5:15%	6:14%	8:12%	30	0,2	0,0							+	-	-
Marienstift Arnstadt Orthopädische Klinik	Arnstadt	<200	fg	2594	2,40	<5000	1,515	3	6	8:97%	1:2%	9:0%	83	0,0	2,3							nb	nb	nb
Zentralklinik Bad Berka GmbH	Bad Berka	<1000	p	2798	-1,11	<50000	1,764	4	14	5:38%	4:22%	8:17%	47	5,0	6,4				N			+	+	-
DRK-Mannische-Krankenhaus gGmbH Sömmerda, Bad Frankenhausen, Sondershausen	Bad Frankenhausen	<1000	fg	2691	0,66	<20000	0,929	9	29	6:19%	5:18%	8:12%	28	0,7	0,0							+	+	+
Hufeland-Krankenhaus-GmbH Bad Langensalza	Bad Langensalza	<500	ö	2610	2,02	<20000	0,969	10	32	8:19%	5:19%	6:16%	37	1,3	0,0				N			+	-	-
Kreiskrankenhaus gGmbH Bad Salzungen	Bad Salzungen	<1000	ö	2726	0,07	<20000	0,856	9	27	5:17%	6:16%	8:12%	29	0,8	0,0							+	+	-
HELIOS Klinik Blankenhain	Blankenhain	<200	p	2807	-1,19	<10000	1,128	8	27	8:28%	6:17%	11:12%	50	0,2	0,4							+	+	-
HELIOS Klinik Bleicherode	Bleicherode	<200	p	3649	-2,00	<5000	1,323	1	3	8:90%	1:8%	5:1%	54	0,3	1,9							++	+	-
St. Georg Klinikum	Eisenach	<1000	fg	2626	1,54	<20000	0,882	7	26	5:21%	6:18%	8:9%	26	2,4	0,1							-	-	+
Waldkrankenhaus „Rudolf Elle“ gGmbH	Eisenberg	<500	ö	2804	-1,15	<20000	1,296	3	15	8:63%	6:12%	5:7%	58	0,7	0,0							-	-	-
HELIOS Klinikum Erfurt	Erfurt	>1000	p	2789	-0,91	<50000	1,059	13	48	5:12%	8:11%	3:10%	41	1,9	0,5				N	P		+	+	-
Katholisches Krankenhaus St. Johann Nepomuk	Erfurt	<500	fg	2496	4,42	<20000	0,939	9	32	6:19%	5:19%	8:9%	35	1,5	0,0				N	P		+	+	+
Krankenhaus Waltershausen/Friedrichroda Betriebs-GmbH	Friedrichroda	<500	p	2631	1,16	<10000	0,830	9	27	5:17%	6:15%	8:15%	30	0,6	0,4							+	-	-
Wald-Klinikum Gera gGmbH	Gera	>1000	p	2798	-1,03	<50000	1,136	13	40	5:12%	8:11%	6:11%	39	2,6	0,6				N			+	+	-
HELIOS Kreiskrankenhaus Gotha/Ohrdruf	Gotha	<500	p	2794	-0,99	<20000	0,854	8	31	8:17%	5:15%	6:14%	33	0,3	0,1							+	+	-
Kreiskrankenhaus Greiz	Greiz	<500	ö	2748	-0,28	<20000	0,951	12	32	6:15%	5:15%	8:10%	34	1,6	0,0							-	-	+
Henneberg-Kliniken gGmbH	Hildburghausen	<500	ö	2697	0,55	<10000	0,862	10	31	5:18%	8:17%	6:16%	34	0,1	0,0							+	+	+
Landesfachkrankenhaus für Psychiatrie und Neurologie	Hildburghausen	<500	p	2566	2,49	<5000	0,865	2	4	1:76%	8:17%	3:2%		4,7	0,2				N			++	++	-
Klinikum der Friedrich- Schiller-Universität Jena	Jena	>1000	ö	2710	0,32	>50000	1,424	17	55	5:14%	8:9%	6:8%	44	6,5	2,7				N			+	+	+
Eichsfeld Klinikum gGmbH	Kleinbartloff	<1000	fg	2799	-1,18	<20000	0,909	9	28	6:18%	5:17%	8:9%	33	0,7	0,0				N			+	+	-
St. Elisabeth-Krankenhaus	Lengsfeld unterm Stein	<50	fg	2470	4,90	<5000	1,939	1	2	8:46%	1:29%	5:14%	2	0,0	3,7							nb	nb	nb
Klinikum Meiningen GmbH	Meiningen	<1000	p	2606	2,47	<50000	1,196	11	35	8:17%	5:14%	6:14%	41	3,2	0,6				N			+	+	-
Sozialwerk Meiningen GmbH Geriatrische Fachklinik	Meiningen	<50	fg	2276	11,23	<5000	2,000	1	2	1:38%	8:37%	5:15%		0,0	6,6							+	-	-

Krankenhausname	Ort	Betten	Träger	BFW	Budget-Konv.	Case-mix	CMI	Leistungsdichte Basis-DRG		TOP 3 MDC			Part. in %	Budget-Anteile in %			Besondere Leistungen	Abweichung Ist-Werte					
					in %			25 %	50 %					O	ZE	SE		B	N	H	P	Fälle	CM
					Landesfachkrankenhaus für Psychiatrie und Neurologie			Mühlhausen	<500	fg	2440	5,60	<5000	0,852	2	5	1: 73 %	19: 8 %	8: 5 %		0,0	2,0	
Evangelisches Krankenhaus	Neustadt	<50	fg	2453	5,34	<5000	0,720	1	2	4: 93 %	5: 3 %	-1: 1 %	3	0,0	12,0					+	-	-	
Südharz-Krankenhaus Nordhausen gGmbH	Nordhausen	<1000	ö	2796	-1,01	<50000	1,066	12	42	5: 14 %	6: 13 %	3: 9 %	39	2,2	0,4		N			+	+	-	
Thüringen Klinik	Pößneck	<200	ö	2994	-2,00	<5000	0,839	7	23	5: 21 %	8: 20 %	6: 17 %	31	0,0	0,0					-	-	-	
Kreiskrankenhaus Ronneburg	Ronneburg	<50	ö	2409	6,72	<5000	2,082	1	1	8: 71 %	1: 23 %	5: 6 %		0,0	1,6					+	-	-	
Thüringen-Klinik Georgius-Agricola-gGmbH	Saalfeld	<1000	ö	2632	1,53	<50000	1,105	10	37	6: 17 %	5: 16 %	8: 14 %	34	1,5	0,3		N			+	-	-	
Kreiskrankenhaus Schleiz	Schleiz	<200	ö	2838	-1,65	<5000	0,800	8	27	6: 15 %	5: 14 %	8: 12 %	25	0,0	0,0					-	-	-	
Kreiskrankenhaus Schmalkalden gGmbH	Schmalkalden	<500	fg	2705	0,42	<10000	0,853	9	26	5: 16 %	6: 15 %	8: 14 %	32	1,4	0,0					+	+	+	
Kreiskrankenhäuser Sonneberg und Neuhaus gGmbH	Sonneberg	<500	ö	2684	0,77	<20000	0,945	8	24	5: 22 %	8: 16 %	6: 14 %	35	0,3	1,1					+	-	-	
Asklepios Fachklinik für Psychiatrie und Neurologie	Stadtroda	<500	p	2437	5,59	<5000	1,063	1	1	1: 89 %	19: 3 %	8: 2 %	0	1,2	2,7					+	-	-	
Zentralklinikum gGmbH, Südthüringen	Suhl	<1000	p	2713	0,12	<50000	1,006	12	45	5: 13 %	6: 11 %	8: 9 %	41	2,6	0,2		N			+	+	-	
KMG Rehabilitationsklinik	Sülzhayn	<50	p	BE													B						
Klinik Waldeshöhe GmbH	Uhlstädt	<50	p	2756	-0,40	<1000	0,933	1	1	8: 95 %	1: 4 %	16: 0 %		1,6	17,1					-	-	-	
Sophien-und Hufeland Klinikum gGmbH	Weimar	<1000	fg	2668	1,10	<20000	0,893	8	28	1: 13 %	6: 13 %	5: 12 %	30	1,1	0,3		N			+	+	-	

Krankenhaus-Report 2008/2009

WIdO